



Vom 24.
April bis 04.
Oktober

DEIN SOMMER. DEIN ERLEBNIS.

Veranstaltungen & Highlights

Das offizielle Veranstaltungsmagazin
der Landesgartenschau Ellwangen 2026



www.ellwangen2026.de

LANDESGARTENSCHAU
ELLWANGEN 2026

24. April bis 04. Oktober 2026



Kreissparkasse
Ostalb

Offizieller Hauptsponsor
der Landesgartenschau
Ellwangen 2026

Gemeinsam
bringen wir
Ellwangen zum
Blühen!



www.ellwangen2026.de

Inhalt

Grußworte	04
Geländeplan	08
Allgemeines	10
Brückenpark	12
Treffpunkt Baden-Württemberg	14
Stadtpark	16
Stadtstrand & ODRia	18
Wellnesswasen	20
Wechselflor	21
Pavillon des Wandels, Bühne & Kreis pavillon	22
LGS-Kooperation	25
Wellenbad, Hotel & Camping	26
Jagstterrasse, Spielanlagen & Aussteller	28
Schaugärten	30
Allmende	32
Kirchengarten	34
Auenpark	36
Natur.Wandel.Pfad	38
Grünes Klassenzimmer, Bildungspavillon & Forst	40
Kunst im Fluss	42
Gastronomie auf der Landesgartenschau	44
Garden Futures	46
Blumenschau	48
GAIA	50
Die City: Ellwangen	51
Sponsoren	52
Thementage & regelmäßige Veranstaltungen	54
Veranstaltungskalender	56



IMPRESSUM

Herausgeber, Gesamtverantwortung und Redaktion
Landesgartenschau
Ellwangen 2026 GmbH
Badgasse 5
73479 Ellwangen (Jagst)
T: + 49 7961 84-674
info@ellwangen2026.de
www.ellwangen2026.de

Gestaltung und Anzeigen
artismedia GmbH
Alexanderstraße 92
70182 Stuttgart

Druck
Sattler Media GmbH
Carl-Zeiss-Straße 4
32549 Bad Oeynhausen

Auflage
200.000 Exemplare

Redaktionsschluss
30.01.2026

Titelbild
istockphoto.com/skynesher

Änderungen und Fehler vorbehalten. Nachdruck nur mit ausdrücklicher Genehmigung.



LIEBE BESUCHERINNEN UND BESUCHER,

herzlich willkommen zur Landesgartenschau Ellwangen 2026. Unter dem Leitspruch „Lust am Wandel“ öffnen wir vom 24. April bis zum 4. Oktober unsere Stadt für ein außergewöhnliches Natur- und Stadterlebnis. Das Motto „Ellwangen an die Jagst“ steht für den sichtbaren Wandel, für lebendige Natur mitten in der Stadt und für nachhaltige Räume, die auch nach 2026 bleiben.

Denn die Landesgartenschau ist nicht nur ein Event, sondern ein langfristiges Projekt: Die renaturierten Jagst-Auen zwischen Schießwasen, Brückenpark und Schrezheim sind heute ein lebendiger Naturraum. Hier schlängelt sich der Fluss wieder in seinem natürlichen Verlauf, Wiesen bieten Raum für Picknicks, Sport und Naturbeobachtung. Rund 60.000 Pflanzen wurden gepflanzt, darunter heimische Sträucher und Stauden, die Vögeln, Insekten und Amphibien Lebensraum bieten. Die neuen Brücken über die Jagst verbinden die Innenstadt, den Brückenpark und die Auen – ein echter Mehrwert für Spaziergänger und Radfahrer.

Der Campingplatz wurde völlig neu gestaltet, neue Aufenthaltsbereiche am Brückenpark sind entstanden und moderne Spielplätze bieten Familien attraktive Erholungsmöglichkeiten. Der Brückenpark verbindet Sportangebote, Bewegungsparcours und Ruheinseln direkt an der Jagst. All diese Anlagen bleiben dauerhaft erhalten und bereichern Ellwangen auch nach der Gartenschau.

Natürlich wollen wir die Besucherinnen und Besucher auch in unsere historische Innenstadt locken, denn hier gibt es einiges zu erleben, unsere Gastronomen bieten Leckereien und Spezialitäten an, die Geschäfte haben tolle Aktionen. Ein besonderes Highlight ist die Blumenhalle im Kreuzgang der Basilika. In diesem historischen Ambiente bestaunen die Gäste die Verbindung von sakraler Architektur und floraler Gestaltung.

Die Landesgartenschau bietet ein vielseitiges Kulturprogramm, das über 164 Tage hinweg begeistert. Auf der Sparkassen-Heimatbühne treten bekannte Künstlerinnen und Künstler auf, etwa Helge Schneider am 20. August. Ergänzt werden diese Hauptacts durch lokale und regionale Gruppen, die der LGS eine besondere Note verleihen. Darüber hinaus zeigt



MICHAEL DAMBACHER

Oberbürgermeister der Stadt Ellwangen

die Landesgartenschau die ganze Bandbreite von Musik, Theater und Kultur: Chortage, Workshops, klassische Konzerte, Volksmusik- und Blasorchesterauftritte sowie zahlreiche Kinder- und Jugendaktionen sorgen für ein abwechslungsreiches Programm.

Besonders stolz bin ich auf unsere Ehrenamtlichen: Rund 1.050 Helferinnen und Helfer unterstützen den Aufbau, die Betreuung der Besucherinnen und Besucher und die Veranstaltungen. Unsere Gartenschau ist ein halbjähriges Fest von den Bürgerinnen und Bürgern für die Bürgerinnen und Bürger.

Das große Interesse und das positive Echo auf unsere Landesgartenschau war auch beim Verkaufsstart der Dauerkarten zu spüren: Nach nicht einmal zweieinhalb Tagen hatten wir rekordverdächtige 10.000 Dauerkarten verkauft. Um den Besuch noch einfacher zu gestalten, informiert die offizielle LGS-App über alle Veranstaltungen, zeigt interaktive Lagepläne, bietet Programmhinweise und erleichtert die Orientierung auf dem Gelände und in der Innenstadt.

Ellwangen 2026 zeigt, dass Wandel konkret und greifbar sein kann – als Renaturierung der Jagst, als neue Brücken und Parkflächen, die der Stadt langfristig zugutekommen. Ich lade Sie ein, diese neuen Orte zu entdecken, Natur und Kultur zu genießen und die Veränderungen in unserer Stadt mitzuerleben. Dabei wünsche ich Ihnen viele unvergessliche Eindrücke!

Michael Dambacher
Oberbürgermeister der Stadt Ellwangen

Ellwangen MACHT SICH AUF DEN WEG –

und dieser Weg führt an die Jagst. Mit der Landesgartenschau Ellwangen 2026 entsteht ein Raum, in dem Stadt, Natur und neue Ideen zusammengeführt werden. Ein vielfältiges Ausstellungs- und Veranstaltungsprogramm mit kulturellen, gärtnerischen und naturnahen Angeboten macht die Stadt über mehrere Monate hinweg zu einem lebendigen Schauplatz.

Unter dem Leitmotiv „Lust am Wandel“ verdeutlicht Ellwangen, wie Veränderungsprozesse bewusst gestaltet und als Chance genutzt werden können. Eine zentrale Rolle spielt dabei die stärkere Verbindung der Stadt mit der Jagst. Entlang des Flusses entwickeln sich Grün- und Freiflächen, die den Naturraum aufwerten und zugleich neue Aufenthaltsqualitäten bieten. Stadt und Landschaft wachsen so enger zusammen und werden auf neue Weise erlebbar.

Landesgartenschauen sind seit vielen Jahren ein bewährtes Instrument der Stadt- und Freiraumentwicklung in Baden-Württemberg. Sie leisten einen wichtigen Beitrag zur Steigerung der Lebensqualität. Als Naherholungs- und Freizeitgebiet wirken die entstehenden Anlagen weit



WINFRIED KRETSCHMANN

Ministerpräsident des Landes
Baden-Württemberg

über das Ausstellungsjahr hinaus und kommen dauerhaft den Bürgerinnen und Bürgern sowie der gesamten Region zugute. Auch Ellwangen nutzt diese Chance, um nachhaltige Qualitäten zu schaffen und das Stadtbild zukunftsfähig weiterzuentwickeln.

Mein herzlicher Dank gilt allen, die sich an der Organisation und Durchführung des Projektes mit großem Engagement beteiligen. Der Landesgartenschau wünsche ich einen erfolgreichen Verlauf und allen Besucherinnen und Besuchern viel Freude beim Rundgang.

Winfried Kretschmann
Ministerpräsident des Landes Baden-Württemberg



DR. JOACHIM BLÄSE

Landrat des Ostalbkreises

HERZLICH WILLKOMMEN

zur Landesgartenschau 2026 in Ellwangen bei uns im wunderschönen Ostalbkreis.

An 164 Tagen haben Sie die wunderbare Gelegenheit, die Schönheit der Jagst und die lebenswerte Stadt Ellwangen mit ihrer vielschichtigen Geschichte kennenzulernen. Entdecken Sie, wie „Lust am Wandel“ und nachhaltige Stadtentwicklung gelingen und dabei Antrieb für eine erfolgreiche Zukunft sein kann.

Die Gartenschau ist das Ergebnis großen Engagements vieler Beteiligter – von Planerinnen und Planern über Gärtnerinnen und Gärtner bis hin zu ehrenamtlich Engagierten.

Ihnen allen gilt mein herzlicher Dank. Ihr Einsatz hat einen Ort geschaffen, der zum Verweilen, Staunen und Austausch einlädt – jetzt und auch in Zukunft.

Ich wünsche Ihnen viele wunderbare, erholsame Stunden und Begegnungen auf der Landesgartenschau Ellwangen 2026. Genießen Sie die Vielfalt der Natur und lassen Sie sich von der besonderen Atmosphäre begeistern.

Dr. Joachim Bläse
Landrat des Ostalbkreises



GERHARD HUGENSCHMIDT

Vorsitzender von bwgrün.de

LIEBE GÄSTE DER LANDESGARTENSCHAU,

nach acht Jahren des Planens, Träumens, Mitfiebers und Bauens ist es nun soweit: Ellwangen öffnet seine Tore für einen Traumsommer, auf den viele Menschen hingearbeitet haben. Was 2018 mit ersten Skizzen, mutigen Ideen und einer klaren Zukunftsvision begann, hat sich zu einem vielfältigen und identitätsstiftenden Projekt entwickelt. Durch die drei neu gestalteten Parkteile, die sich von der Stadt entlang der Jagst zu einem großen Park zusammenschließen, sind Stadt und Fluss heute auf eine Weise zusammengewachsen, die zuvor kaum vorstellbar war. Diese Parks schaffen Orte der Begegnung, der Erholung und des Naturerlebens – für die Gäste der Landesgartenschau ebenso wie für die Menschen, die hier leben. Und sie tun dies weit über das Ausstellungsjahr hinaus.

Ellwangen ist damit – wie viele Landesgartenschau-Städte zuvor – zu einem leuchtenden Beispiel geworden, wie eine zeitgemäße und nachhaltige Stadtentwicklung aussehen kann. Unter dem Motto „Lust am Wandel“ zeigt das Team der Landesgartenschau, dass Veränderung nicht Last bedeuten muss, sondern Freude, Chancen und neue Perspektiven eröffnet. Auf rund 26 Hektar erwarten die Besucherinnen und Besucher im Ausstellungssommer inspirierende Gartenlandschaften, üppige Blütenpracht, kreative Gestaltungsräume und zahlreiche Ausstellungsbeiträge, die der grundlegenden Frage nachgehen: Wie wollen wir leben?

Diese Frage ist aktueller denn je. Sie begleitet uns im Umgang mit endlichen Ressourcen, im Umgang mit den klimatischen Veränderungen, aber auch im sozialen Miteinander, im Zusammenhalt unserer Städte und Gemeinden. Landesgartenschauen geben auf diese Fragen keine einfachen Antworten – aber sie schaffen Raum, um darüber nachzudenken, ins Gespräch zu kommen und neue Wege kennenzulernen.

Als Mitveranstalter tragen auch wir von bwgrün.de, der Förderungsgesellschaft für die Baden-Württembergischen Landesgartenschauen, gemeinsam mit unseren Gesell-

schaftern dieses Konzept in die Ausstellungsbereiche hinein. Besonders sichtbar wird das zum Beispiel in den acht wundervollen Schaugärten entlang der Jagst, die Besucherinnen und Besucher dazu einladen, klimaresiliente, ästhetische und zugleich alltagstaugliche Rückzugsorte zu entdecken. Auch die wechselnden Blumenschauen, die im Kreuzgang der Basilika St. Vitus farbenprächtige Akzente setzen, sind Beiträge, die den Geist unserer Landesgartenschauen widerspiegeln: Natur neu erleben, Staunen zulassen, Horizonte erweitern. Möglich wird das auch durch die prächtigen Wechselflorbeete, die sich als roter Faden durch alle Bereiche der Landesgartenschau Ellwangen ziehen, oder das Landschaftskonzept der Berliner Landschaftsarchitekten vom Büro relais.

Ein besonderes Anliegen ist uns seit mehr als zwei Jahrzehnten das „Grüne Klassenzimmer“ – ein naturnaher Lernort, der Kindern und Jugendlichen ermöglicht, ökologische Zusammenhänge unmittelbar zu erleben. Hier wird Pflanzenwissen greifbar, Nachhaltigkeit begreifbar und Naturbegeisterung lebendig. Dass junge Menschen an diesen Themen Freude entwickeln, ist ein entscheidender Baustein für die Zukunft – und ein Grundpfeiler unseres Engagements.

Sind Sie bereit für den Wandel? Ellwangen ist es.

Ich wünsche Ihnen einen inspirierenden Besuch, viele wertvolle Begegnungen und unvergessliche Momente auf der Landesgartenschau Ellwangen.

Gerhard Hugenschmidt

Vorsitzender der Gesellschafterversammlung von bwgrün.de (Förderungsgesellschaft für die Baden-Württembergischen Landesgartenschauen mbH)

**CHRYSANTHEMA
LAHR2026**

**FARBENFROHE
GLÜCKSMOMENTE**

24.10. bis 08.11.2026
chrysanthema.de



LAHR|SCHWARZWALD
Aktiv unterwegs – Genussvoll erleben

Folge uns
erlebe.lahr.de



erlebe.lahr.de

Stadt Lahr

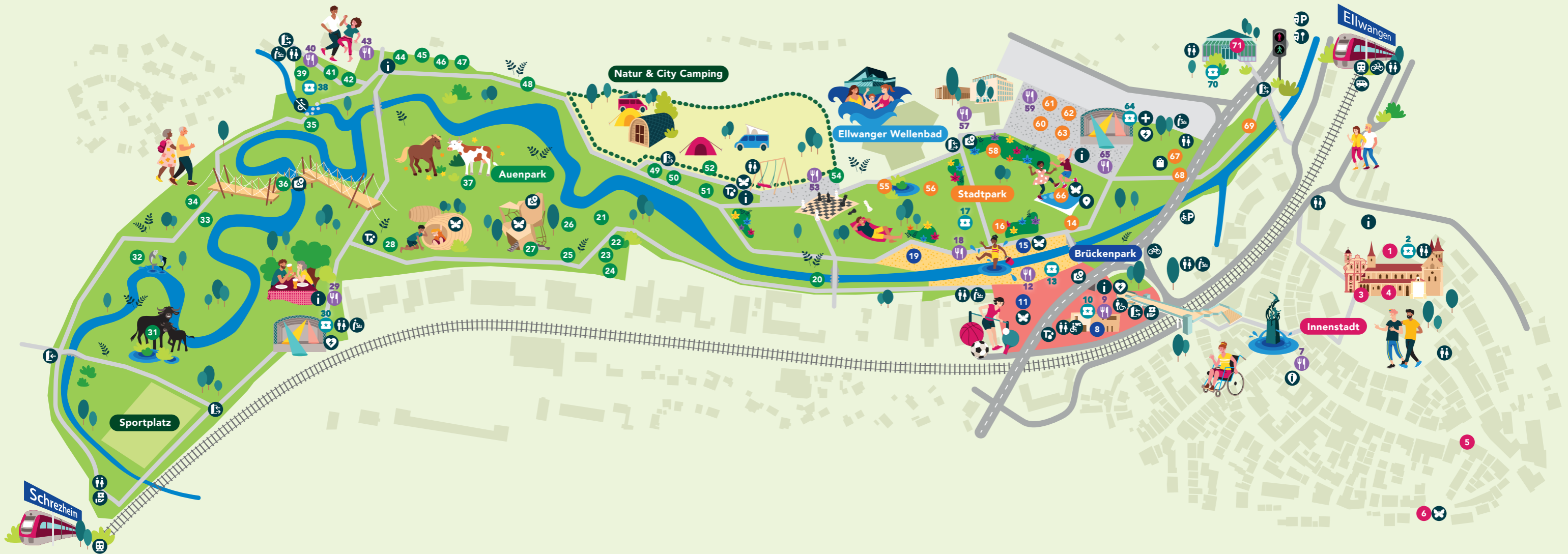

Innenstadt

- 1 Blumenschau im Kreuzgang
- 3 Evangelische Stadtkirche
- 4 Basilika St. Vitus
- 5 Kunst im Palais
- 6 Spielplatz Schöner Graben
- 71 Garden Futures (3. Juli bis 4. Oktober)



Auenpark

- 20 Skulpturenpfad
- 21 Wald im Wandel
- 22 Hecke der Artenvielfalt
- 23 Grünes Klassenzimmer
- 24 BETZOLD Bildungspavillon
- 25 JRS nachhaltige Zukunftstechnologie
- 26 Natur.Wandel.Pfad
- 27 Jagstblick mit HENSOLDT Kamera
- 28 Auenspiel
- 31 Wasserbüffel im Naturwasen
- 32 Die Jagst und ihre Fische
- 33 Insel der Artenvielfalt
- 34 Landwirtschaft im Wandel
- 35 Wildnispfad am Rotenbach
- 36 ZEISS Naturbeobachtungssteg
- 37 Pferde und Rinder im Auenwasen
- 39 Schnapsbrenner in der Allmende
- 41 Vom Korn zum Brot
- 42 Gärten der Zukunft
- 44 Ellwanger Ortschaftsgarten
- 45 Kirchengarten – Sei willkommen
- 46 Die Landschaftsgärtner an der Jagst mit Treffpunkt Grün
- 47 Erinnerungsgarten
- 48 Ellwanger Geschichtsstelen
- 49 Perspektive Gartenschauen
- 50 Geschichte des Campings
- 51 Dreiklang der Partnerstädte im Lucie Pückler Garten
- 52 Fliegendes Atelier
- 54 Spiele auf der Jagstterrasse (Tisch- und Bodenschach, Boule-Anlage, Riesenschaukeln)



Stadtpark

- 14 Pavillon des Wandels
- 16 Blütenparadies im Stadtpark
- 55 EURA Wissensweiher
- 56 Wellnessgarten
- 58 Sukkulentebeet
- 60 Schießwasen-Hain
- 61 Stadtpavillon
- 62 Kreispavillon
- 63 Ostaltbafel
- 66 BETZOLD Hüpfkissen
- 67 Gärtnermarkt
- 68 LGS Souvenirshop
- 69 Ein Herz für Inklusion



Brückenpark

- 8 Treffpunkt Baden-Württemberg
- 11 Sportarena (Streetball, Calisthenics, Multifunktionsfeld, Tischtennis, Skateanlage)
- 15 ODRia Wasserspiel
- 19 Beachvolleyball

Veranstaltungsorte

- 2 Gemeindehaus Jenningenheim
- 10 HERMANN FUCHS Kulturbühne
- 13 Stadtstrand
- 17 Wellnesswasen
- 30 TEINACHER Bühne
- 38 Tanzboden in der Allmende
- 64 Heimatbühne
- 70 Auditorium in der Stadthalle

Gastronomie

- 7 Busfahrer-Treff
- 9 Café im Brückenpark
- 12 Strandbar
- 18 LANGNESE Eiscafé
- 29 Biergarten Auenblick
- 40 Weinlaube in der Allmende
- 43 Landfrauen-Schober
- 53 Imbiss Jagstterrasse
- 57 Biergarten am Stadtpark
- 59 Stadtpark-Restaurant
- 65 Schießwasen-Imbiss

Legende

- Ein- und Ausgang
- Ausgang
- Kasse
- WC
- WC für alle (barrierefrei)
- Wickelmöglichkeit
- IPF & JAGST Treffpunkt
- Foto-Point/Aussichtspunkt
- Spielplatz
- Info-Point
- Tourist-Info
- Verleih Rollstuhl/Bollerwagen
- Behindertenparkplatz
- Fahrradstellplatz/Fahrradbox
- Bahnhof/ÖPNV
- Reisebus
- Parkplatz Reisebus
- Ein- und Ausstieg Reisebus
- Haltestelle LGS Shuttle
- Erste Hilfe
- Defibrillator
- Trinkbrunnen
- Shopping
- nicht barrierefrei

Herzlich willkommen

AUF DER LANDESGARTENSCHAU IN ELLWANGEN

Die Landesgartenschau in Ellwangen (24. April bis 4. Oktober) wird das touristische Highlight des Jahres 2026 schlechthin: eine wunderbare Parkanlage, kombiniert mit Spiel, Spaß, Kulinarik, Kultur. Durch das gesamte Areal mit seinen Pavillons, Gärten, Wiesen und Ausstellungen ziehen sich wie ein roter Faden die Mottos „Wie wollen wir leben?“ und „Lust am Wandel“ – die dazu einladen, sich mit bedeutenden Themen unserer Zeit auseinanderzusetzen.

Wie Wandel funktionieren kann, hat die Landesgartenschau Ellwangen bereits jetzt bewiesen. Aus dem Großparkplatz Schießwiesen und den zuvor nahezu ungenutzten Auwiesen entsteht ein pittoreskes und zeitgemäßes Naherholungsgebiet, das viel Platz für Pflanze, Tier und Mensch bietet. Durchzogen wird das rund 26 Hektar große Gelände von der Jagst. Der Fluss ist in den vergangenen Jahren aufwendig renaturiert worden und fließt nun wieder in natürlichen Mäandern. In den 1950er-Jahren war die Jagst aus Gründen des Hochwasserschutzes begradigt und in ein Steinbett gelegt worden – nahezu unzugänglich für den Menschen. Im Zuge der Umbauarbeiten kann nun aber der Fluss ganz nach dem Leitsatz „Ellwangen an die Jagst“ wieder erreicht und genossen werden – zum Beispiel am herrlichen Sparkassen-Stadstrand.

Grob gegliedert ist das LGS-Areal in drei neu gestaltete Parkanlagen. Der Brückenpark bietet urbane Atmosphäre mit neugebautem Jugend-

und Kulturzentrum (Standort des Treffpunkts BW während der Schau), einer Skateanlage und weiteren Spielmöglichkeiten. Im Stadtpark locken zahlreiche Pavillons, die Hauptgastronomie sowie die große Sparkassen-Heimathöhne mit Veranstaltungen und Konzerten. Im Auenpark tritt der Mensch ein Stück weit in den Hintergrund und wird zum Beobachter der wunderbaren Naturlandschaft. Herrlich angelegte Schaugärten, der Zeiss-Naturbeobachtungssteig und der fast 14 Meter hohe Aussichtsturm „Jagstblick“ mit angrenzendem Kinderspielplatz sorgen für Eindrücke, die noch lange im Gedächtnis bleiben werden.

Die Landesgartenschau in Ellwangen befindet sich nicht irgendwo außerhalb auf der „grünen Wiese“, sondern liegt innenstadtnah und ist von der City und dem Bahnhof fußläufig in wenigen Minuten erreichbar. Ein intelligentes Leitsystem wird die Besucher vom Bahnhof, dem zentralen Einfallstor zur LGS, durch die City zum Gelände lotsen. Das ist wichtig,

denn auch die historische Innenstadt leistet einen wichtigen Beitrag zum Gelingen der LGS. Besonders eingebunden sind beispielsweise die Basilika St. Vitus mit der Blumenschau, einem zentralen Element jeder Landesgartenschau, und die Evangelische Stadtkirche, die unter anderem die „GAIA“ des britischen Künstlers Luke Jerram, eine große Nachbildung der Erde, präsentieren wird. In der Stadthalle wird zudem die Ausstellung „Garden Futures. Designing with Nature“ des Vitra Design Museums gezeigt.

Flankiert wird die Landesgartenschau durch mehr als 2.000 verschiedene Veranstaltungen, darunter Konzerte, Lesungen, Talkformate und vieles mehr. Die mehrfach wechselnden Themenwochen versuchen Antworten auf drängende Fragen unserer Zeit zu finden. Im Zuge der Thementage wird beispielsweise der bekannte TV-Meteorologe Sven Plöger zum Klimawandel referieren. Und auch das „Grüne Klassenzimmer“ ist natürlich auf der LGS vertreten.

Ohne die Beteiligung der Menschen vor Ort könnte die LGS in Ellwangen nicht funktionieren. Rund 1.000 Ehrenamtliche haben sich gemeldet, um das 164 Tage lange Event zu unterstützen. Vereine, Institutionen und natürlich die Kirchen bringen sich aktiv ins Veranstaltungsgeschehen mit ein und bereichern die LGS mit zahlreichen Beiträgen. Und auch die Kunst wird überall auf dem Gelände ihren Platz finden.

ANREISE & PARKEN

Bahnhof und ZOB liegen zentral in Ellwangen nur wenige Minuten vom LGS-Gelände entfernt. In den Tages-, Zweitages- und Gruppentickets ist der ÖPNV in ganz Baden-Württemberg integriert. Für Autofahrer befindet sich in Ellwangen-Neunheim, Rattstadter Straße, ein großer Parkplatz, von dem Busshuttles die Besucher zum Bahnhof bringen. Weitere Infos auf www.ellwangen2026.de

Tickets

Die **Dauerkarte** für die Landesgartenschau kostet 149 Euro (126 Euro ermäßigt). Kinder und Jugendliche bis einschl. 17 Jahren erhalten kostenfreien Eintritt. Zudem gibt es Dauerkarten für unter 18-Jährige mit einer Schutzgebühr von nur fünf Euro. Natürlich gibt es auch **Tagestickets** (24,90 Euro), **Zweitagestickets** (32,90 Euro) und **Gutscheine**. Sie können in der Tourist-Information Ellwangen, online auf www.ellwangen2026.de und in der Tourist-Information Aalen erworben werden.



Gartenschau Bad Urach 2027

30. April bis
03. Oktober
2027

Vorfrende Vielfalt Verzaubern

Freuen Sie sich auf die erste Gartenschau in einem baden-württembergischen Biosphärengebiet. Blühende Gärten, kreative Gestaltungen und attraktive Veranstaltungen werden zu einer einzigartigen Reise, die zum Staunen, Genießen und Verweilen einlädt.



badurach-gartenschau2027.de



Gartenschau Bad Urach 2027



Gartenschau Bad Urach 2027



@gartenschau_bad_urach_2027



JUGEND- UND KULTURZENTRUM MIT EIGENER AUSSENBÜHNE

Eine wesentliche Ergänzung des Brückenparks ist das neue Jugend- und Kulturzentrum, das direkt im Gelände verankert wurde. Während der Landesgartenschau fungiert es als „Treffpunkt Baden-Württemberg“ und nimmt eine offizielle Rolle ein. Langfristig jedoch wird es ein Ort sein, an dem Jugendliche, Vereine, Kulturinitiativen und freie Gruppen Räume für ihre Aktivitäten finden. Besonders markant ist die Außenbühne, die von der Firma Hermann Fuchs in kompletter Eigenleistung errichtet wurde. Diese Bühne eröffnet dem Park zusätzliche Nutzungsmöglichkeiten: kleine Konzerte, Theaterprojekte, offene Proben, Tanz, Poetry-Sessions oder spontane Auftritte werden hier möglich. Sie macht das Jugend- und Kulturzentrum zu einem kulturellen Motor für den ganzen Park und stärkt den öffentlichen Charakter der Anlage. Gerade junge Gruppen haben damit einen Raum, in dem sie sich nicht nur treffen, sondern auch präsentieren können.

EIN KNOTENPUNKT ZWISCHEN STADT UND NATUR

Der Brückenpark ist nicht isoliert gedacht, sondern Teil eines durchgehenden Grünzugs, der die Altstadt direkt mit der Jagstau verbindet. Eine neue barrierefreie Querung der Bahntrasse erleichtert den Zugang erheblich und schafft eine klare Wegeverbindung, die im Alltag genauso wichtig ist wie während der Gartenschau. Damit wird der Park weniger als klassisches Ausstellungselement verstanden, sondern als funktionaler Baustein des städtischen Gefüges. Er ist Durchgangsraum, Treffpunkt, Bewegungsort und kulturelle Fläche zugleich. Der Mix aus Sportangeboten, Street-Art, offenen Aufenthaltsbereichen und dem Jugend- und Kulturzentrum macht den Brückenpark zu einem Ort, der auf vielfältige Weise genutzt werden kann. Auch nach 2026 soll er lebendig bleiben und eine dauerhafte Rolle im Alltag junger Ellwanger spielen – als urbaner, vielseitiger Freiraum, der zeigt, dass Stadt und Natur durchaus miteinander verschmelzen können.



DER BRÜCKENPARK:

VOM GRAUEN DURCHGANGSRAUM ZUM URBANEN TREFFPUNKT

Der Brückenpark der Landesgartenschau Ellwangen zeigt eindrucksvoll, wie aus einer ehemaligen Restfläche ein lebendiger städtischer Raum werden kann. Unter der großen Straßenbrücke an der B290 befand sich lange Zeit ein lauter, wenig einladender Bereich. Mit der Umgestaltung im Zuge der LGS wird dieser Ort nun neu definiert: Er soll als Bindeglied zwischen Altstadt und Jagstau wirken und damit einen bisher zerschnittenen Stadtraum zusammen-

führen. Die Überdachung durch die Brücke bleibt zwar prägend, doch durch neue Wege, Beleuchtung, Materialien und viel Grün verliert der Raum seinen früheren, fast abweisenden Charakter. Stattdessen entsteht eine Zone, die nicht nur funktional, sondern auch sozial genutzt werden kann. Der Brückenpark wird damit zu einem Ort, der bewusst zum Verweilen, Begegnen und Ausprobieren einlädt.

EIN FREIRAUM, DER AN JUNGE MENSCHEN DENKT

Deutlich sichtbar ist, dass der Brückenpark vor allem die Bedürfnisse junger Menschen berücksichtigt. Statt auf reine Schauflächen zu setzen, wurde ein Angebot geschaffen, das im Alltag und nicht nur während der Gartenschau funktioniert. Dazu gehören zum Beispiel ein Multifunktionsfeld für Streetball, ein Skatepark, Tischtennisplatten und offene Zonen, die sich sowohl zum Sport als auch als Treffpunkte eignen. Unter der Brücke entstehen wettergeschützte Bereiche, die flexibel genutzt werden können – sei es zum Abhängen, für kleine Trainingssessions oder als Treffpunkt nach der Schule. Besonders prägend sind die neu gestalteten Brückenpfeiler: Der Graffiti-Artist Philip Walch hat sie im Stil der Landesgartenschau großflächig besprüht und dem gesamten Raum ein urbanes, junges Gesicht gegeben. Die zuvor monotonen Betonflächen wirken nun wie eine offene Galerie, die kreative Energie ausstrahlt und dem Park einen unverwechselbaren Charakter verleiht. Dadurch zeigt sich, dass urbane Ästhetik und naturnahe Gartenschaugestaltung kein Widerspruch sein müssen.



Gehen Sie auf Zeitreise

Schloss und Schlossgarten Weikersheim erwartet Sie.



Einfach Code scannen und mehr erfahren

Entdecken Sie die schönsten Gärten des Landes: in Schwetzingen, Weikersheim, Rastatt, Badenweiler, Karlsruhe, Bruchsal, Heidelberg und Bad Mergentheim.

www.schloesser-und-gaerten.de

Kommen. Staunen. Genießen.

Baden-Württemberg
Staatliche Schlösser
und Gärten



Das Schaufenster DES LANDES

Innovativ, zukunftsorientiert, facettenreich: Das ist Baden-Württemberg. Was das Land alles zu bieten hat, zeigt die Landesregierung im Treffpunkt Baden-Württemberg im neu gebauten Jugendkulturzentrum im Brückenpark mit Ausstellungsbeiträgen und einem bunten Veranstaltungsprogramm.

Was macht eigentlich ein Ministerium? Wofür ist eine Landesbehörde zuständig? Wie arbeitet ein Verband? Auf der Gartenschau können die Besucherinnen und Besucher einen Blick hinter die Kulissen werfen: Der Treffpunkt Baden-Württemberg ist die offizielle Vertretung der Landesregierung auf Landesgartenschauen und Gartenschauen in Baden-Württemberg. Hier stellen Ministerien, Regierungspräsidien, Lehreinrichtungen, Schulen und Verbände ihre Aufgabenbereiche und Tätigkeitsfelder vor, berichten über die Hintergründe ihrer Arbeit und beleuchten Baden-Württemberg aus unterschiedlichen Blickwinkeln und in seiner ganzen Vielfalt – anschaulich aufbereitet in wechselnden Ausstellungen, die inspirieren, Wissen vermitteln und neue Perspektiven er-

öffnen. Die Ausstellungen wechseln alle zwei Wochen, zu sehen sind Präsentationen aus den Bereichen Energiewende und Klimawandel, ländlicher Raum und Kulturlandschaft, Obst- und Gartenbau, Geschichte, Literatur und Bildung, Gesellschaft und Soziales, Denkmalpflege, Gewässerschutz, Architektur und Landschaftsarchitektur. Zudem zeigt das Regierungspräsidium Stuttgart die Bandbreite seiner Aufgabenbereiche und Tätigkeitsfelder.

BÜHNE FREI IM TREFFPUNKT BADEN- WÜRTTEMBERG

Neben dem reichhaltigen Ausstellungsprogramm hält der Treffpunkt Baden-Württemberg ein buntes und viel-

fältiges Veranstaltungsangebot für alle Altersgruppen bereit. Konzerte, Kleinkunstvorstellungen sowie Mitmachaktionen und Thementage rund um Baden-Württemberg sorgen für kurzweilige Stunden. Bei Zauberkunst, Aktionstagen, Kreativangeboten und Ferienprogrammen zum Mitmachen kommen auch die kleinen Gäste voll auf ihre Kosten. Kräuter-sonntage und Aktionstage des Landwirtschaftsministeriums stellen regionale Aspekte in den Vordergrund, Kräuterführungen nehmen interessierte Gäste mit auf Erkundungstour. Das Programm spiegelt den kulturellen Reichtum des Landes in all seiner Vielfalt und Schönheit wider – ein Besuch im Treffpunkt Baden-Württemberg wird so zu einem unvergesslichen Erlebnis für Groß und Klein.

Auszug aus dem Ver- anstaltungsprogramm:

- ▶ Swing and Soul
- ▶ Zauberei
- ▶ Schwäbisches Musikkabarett
- ▶ Big Band Sound
- ▶ Saxofon und Schlagzeug
- ▶ Kräutersonntag mit den Kräuterpädagogen BW e. V.
- ▶ Streuobst für Kinder
- ▶ Milchseminare des Milchwirtschaftlichen Vereins BW e. V.
- ▶ Rätselspaß mit der Landeszentrale für politische Bildung
- ▶ Aktionstage des Landesamts für Geologie, Rohstoffe und Bergbau, Freiburg
- ▶ Faszination Greifvögel mit dem Verband Deutscher Falkner
- ▶ Bio aus Baden-Württemberg

Und vieles mehr ...

Mehr unter:



Die Begleitprogramme zu den Ausstellungen sowie das gesamte TBW-Programm werden im Landesgartenschau-Onlinekalender veröffentlicht und unter www.treffpunkt-bw.de

Treffpunkt
Baden-Württemberg
auf den Landesgartenschauen und Gartenschauen

**ner
bren** architekten
und ingenieure

Ihr Planungsbüro und
Projektentwickler aus
Ellwangen



Visualisierung: Sanierung Marienpflege Ellwangen

Brenner+Ebert
GmbH

Wolfgangstraße 8 | 73479 Ellwangen | 07961-9049-0
info@brenner-ebert.de | info@architekt-brenner.de
www.brenner-ebert.de | www.architekt-brenner.de

WO WANDEL BLÜHT UND LEBEN PULSIERT

Von Wechselflorbeeten über Strandbar und Skulpturenpfad bis zum Wellenbad – der Stadtpark der Landesgartenschau 2026 wird zum Hotspot für Natur, Kultur und Freizeitspaß.

Wer 2026 die Landesgartenschau in Ellwangen besucht, wird unweigerlich im neuen Stadtpark landen – dem lebendigen Herzstück der Landesgartenschau, die sich ganz den Leitmotiven „Lust am Wandel“ und „Wie wollen wir leben?“ verschrieben hat. Wo früher der Schießwäsen als trister Großparkplatz vor sich hindöste, breitet sich heute eine Parklandschaft aus, die so viel Farbe, Bewegung und Ideenfreude versprüht, dass man kaum glauben mag, was hier in wenigen Jahren entstanden ist. Gleich am Eingang ziehen die Wechselflorbeete die Blicke auf sich: kunstvoll komponierte Blütenteppiche, die im Rhythmus der Jahreszeiten ihr Gesicht verändern – ein blühender Beweis dafür, wie Wandel Freude machen kann.

Wenige Schritte weiter öffnet sich das Areal zum Sparkassen-Stadtstrand – Ellwangers kleine Urlaubsoase mitten in der Stadt. Bequeme Liegestühle, eine Strandbar mit kühlen Drinks und am Abend lässige DJ-Sets: Hier fühlt sich selbst der Feierabend wie ein Kurztrip Richtung Südsee an. Familien zieht es vor allem zum Wasserspielplatz ODRia, wo Pumpen und kleine Wasserläufe für Begeisterung sorgen. Sportlich wird's direkt daneben: Das Beachvolleyballfeld ist den ganzen Tag über Treffpunkt für spontane Matches und sommerliche Turniere.

Kulturell geht es auf dem kuratierten Skulpturenpfad weiter. 24 Arbeiten verschiedener Künstlerinnen und Künstler aus der Region säumen den Weg – mal verspielt, mal monumental, mal irritierend, aber immer zum Nachdenken oder Schmunzeln anregend. Wer hier entlangspaziert, merkt schnell: Dieser Park ist nicht nur schön, er ist auch geistig beweglich.

Hungrige und Neugierige steuern die Hauptgastronomie an, in der regionale Küche modern interpretiert wird. Gleich daneben lockt die große Sparkassen-Heimatbühne, auf der sich vom Frühschoppenkonzert bis zur abendlichen Live-Show täglich etwas tut. Wer etwas mit nach Hause nehmen möchte, stöbert im LGS-Souvenirshop oder schlendert durch den Gärtnemarkt.

Ein besonderer Blickfang im Stadtpark sind die Pavillons: Der Pavillon des Wandels fragt ganz direkt: Wie stellen wir uns das Leben der Zukunft vor? Der Pavillon des Ostalbkreises wiederum zeigt die Bandbreite der Region – mit Ausstellern aus Wirtschaft, Vereinen, Bildung und Kultur – und im Stadtpavillon präsentiert sich die Stadt Ellwangen.



Wer länger bleiben möchte, profitiert von den neuen Angeboten am Rand des Parks: Ein modernes Hotel und ein Tagungszentrum verbinden Stadtpark, Gartenschau und Zukunftsvisionen der Stadt auf elegante Weise. Und als wäre das alles nicht genug, liegen mit dem Ellwanger Wellenbad und dem komplett neu gestalteten Campingplatz zwei weitere Highlights direkt eingebettet im Park – perfekte Ausgangspunkte für einen Kurzurlaub oder ein ausgedehntes Gartenschau-Wochenende.

Der neue Stadtpark der Landesgartenschau Ellwangen 2026 ist damit weit mehr als ein grünes Band durch die Stadt. Er ist ein Ort des Aufbruchs, der Begegnung und der Lebensfreude – ein Park, der zeigt, wie Wandel gelingt, wenn man ihn mit Mut, Kreativität und einer großen Portion Lust am Leben angeht.



Themenjahr 2026

Stadt.Landschaft.Natur.

Rothenburg ob der Tauber ist eine Mittelalterstadt im Grünen. Während des Themenjahres warten handverlesene Erlebnistouren mit dem Winzer, den Naturpark Rangern, den Wanderführern, der Kräuterkundlerin oder dem Förster auf Sie.

Alle Angebote zum Themenjahr finden Sie in der kostenlosen Broschüre. Zu bestellen unter garten@rothenburg.de

Rothenburg Tourismus Service
Telefon +49 9861 404-800
www.rothenburg.de

Rothenburg
ob der Tauber



Entspannen, Planschen, Spaß haben

Direkter Zugang zur renaturierten Jagst, Drinks, Musik und Spielspaß – der neue Stadtpark macht Lust auf Sommer, Sonne und Stadtleben.

DIE JAGST WIEDER HAUTNAH ERLEBEN

Mit der Landesgartenschau 2026 bekommt Ellwangen einen echten Publikumsmagneten: den neuen Stadtpark, der sich direkt an der renaturierten Jagst erstreckt. Eines der Herzstücke dieses grünen Schmuckstücks ist der Sparkassen-Stadtstrand – ein Ort, an dem Entspannung, Spiel und Genuss Hand in Hand gehen und für jede Altersgruppe etwas geboten wird. Lange Zeit war die Jagst hier kaum zugänglich. Seit den 1950er-Jahren war der Fluss begradigt und in ein steinernes Flussbett gelegt worden. Jetzt kann man den Fluss wieder hautnah erleben – und der Sparkassen-Stadtstrand zeigt eindrucksvoll, wie schön das ist.

CHILLEN, DRINKS UND ENTSPANNTE BEATS

Wer einfach mal abschalten möchte, ist hier genau richtig. Liegestühle, Sandflächen und gemütliche Chillzonen laden zum Relaxen ein. Für das leibliche Wohl sorgt die Strandbar, die tagsüber erfrischende Getränke serviert und abends zum Feierabenddrink oder Sundowner einlädt. Ob spritziger Cocktail, kühles Bier oder alkoholfreier Genuss – hier findet jeder sein Lieblingsgetränk. Und wer Lust auf Musik hat, kann sich von entspannten Beats und DJ-Sessions treiben lassen, die regelmäßig für gute Stimmung sorgen.

WASSERSPASS FÜR DIE GANZE FAMILIE

Direkt daneben befindet sich der Wasserspielplatz ODRia, benannt nach dem Premium-Sponsor der Landesgartenschau, dem Energieversorger EnBW ODR. Aufwendig gestaltet, bietet der Spielplatz jede Menge interaktiven Wasserspaß: Kinder können mit Pumpen spielen, kleine Tore öffnen und schließen und das Wasser durch Kanäle leiten. Ein Paradies für alle kleinen Abenteurer, die Action lieben und spielerisch das Element Wasser entdecken wollen.

SPORTLICH AKTIV AM STRAND

Für sportliche Aktivität sorgt das großzügige Beachvolleyballfeld direkt am Stadtstrand. Profis wie Hobbysportler können hier Sand unter den Füßen spüren, Bälle übers Netz schlagen und gemeinsam jede Menge Spaß haben. Die Mischung aus Strand, Wasser und Sport macht den Sparkassen-Stadtstrand zu einem Ort, an dem wirklich jeder auf seine Kosten kommt.

EIN ORT MIT GESCHICHTE UND ZUKUNFT

Der Sparkassen-Stadtstrand ist mehr als nur ein Freizeitbereich. Er steht für die gelungene Verbindung von Natur, Kultur und urbanem Leben. Die Renaturierung macht die Jagst wieder erlebbar, die Landesgartenschau verwandelt Ellwangen in eine grüne Oase, und die Kreissparkasse Ostalb sorgt als Hauptsponsor dafür, dass der Stadtstrand für alle offen und zugänglich bleibt.

FÜR JEDEN ETWAS DABEI

Ob Entspannung am Stadtstrand, Planschen im Wasser, Drinks an der Strandbar, Musik genießen oder sportlich aktiv sein – der Sparkassen-Stadtstrand bietet für jeden etwas. Ein Ort, an dem man die Seele baumeln lassen, den Sommer genießen und schöne Momente erleben kann. Ellwangen hat mit dem Stadtpark und dem Sparkassen-Stadtstrand einen neuen Treffpunkt für Familien, Freunde und alle geschaffen, die Natur, Wasser und Stadtleben perfekt kombinieren möchten.

Statement der Verbundenheit

JUWELIER HUNKE

Unsere Stadt ist im Wandel. So auch die traditionelle Lilie im Wappen von Ellwangen. Deshalb haben unsere Goldschmiedinnen eine Kollektion entwickelt, die das moderne Design der Ellwanger Lilie widerspiegelt und trotzdem ein Stück Heimat symbolisiert.

„Die LGS-Lilie ist immer eine kleine Erinnerung an unsere Heimat.“

Andreas Hunke, Inhaber

hunke
UHRMACHER • JUWELIER • GOLDSCHMIEDE
Marienstraße 9 73479 Ellwangen



WOHLFÜHLEN MIT ALLEN SINNEN

Gesundheit, Entspannung und Bewegung im Grünen auf der Landesgartenschau Ellwangen 2026.

Der Wellnesswasen im Stadtpark ist auf der Landesgartenschau Ellwangen 2026 ein Ort der Ruhe, der Bewegung und des bewussten Erlebens. Eingebettet ins Grüne, dreht sich hier alles um Gesundheit und Wohlbefinden – ganz im Sinne eines modernen, naturnahen Lebensstils. Besucherinnen und Besucher finden Raum zum Durchatmen, Entschleunigen und Krafttanken, sei es nach einem Spaziergang über das Gelände oder als bewusst eingeplante Auszeit vom Alltag.

Ein zentrales Element des Wellnesswasens ist das neu angelegte Kneippbecken, das vom Kneipp-Verein Ellwangen betrieben wird. Das liebevoll gestaltete Kneipp-Areal bildet alle fünf Elemente der Kneipp-Lehre ab und lädt dazu ein, Wasser, Bewegung, Ernährung, Heilpflanzen und innere Balance ganzheitlich zu erleben. Zum Areal gehören ein Armbad, ein Kinder-Kneippbecken sowie ein Kneippbecken für Erwachsene. Ergänzt wird das Angebot durch einen Barfußpfad, eine Kräuterinsel, Sitzgruppen und bequeme Liegen, die zum Verweilen und Entspannen einladen.

Ein weiteres Highlight ist der Heilpflanzengarten der PTAs der GLP Berufliche Schule für Gesundheit, Labor, Pflege. Hier wachsen zahlreiche Pflanzen, aus denen Heilmittel hergestellt werden können – etwa Lavendel zur Stresslinderung oder Ringelblume zur Pflege der Haut. Die angehenden pharmazeutisch-technischen Assistentinnen und Assistenten vermitteln ihr Wissen während der Landesgartenschau in vielfältigen Aktionen und machen die Welt der Heilpflanzen anschaulich erlebbar.

Zum Wellnesswasen gehört außerdem das Ellwanger Wellenbad. Nach Bewegung an der frischen Luft bietet es wohltuende Entspannung im großzügigen Schwimmbekken mit sanften Wellen, die der ganzen Familie Freude bereiten. Für aktive Gäste steht zusätzlich ein Bewegungsbecken zur Verfügung.

**Ein rundum stimmiges Angebot
für Körper und Seele.**



© Adobe Stock

Blüten STATT BLECH

Wie der Schießwasen zum farbenfrohen Herzstück der Landesgartenschau wird.

Auf dem Schießwasen, der bis vor Kurzem noch ein ganz gewöhnlicher Parkplatz war, blüht zur Landesgartenschau Ellwangen plötzlich eine völlig neue Welt auf. Wo früher Autos standen, breiten sich heute farbstärke Wechselflorenbeete aus, gestaltet von einem Landschaftsarchitekturbüro aus Hannover. Das Team hat dem Areal ein frisches, modernes Flor-Muster verpasst – dynamisch, klar strukturiert und trotzdem herrlich verspielt.

Herzstück des neuen Schießwasens sind zwei große Farbänderer, die sich wie lebendige Teppiche durch die Fläche ziehen. Das eine schimmert in kühlen Blau-, Rosa- und Lilatönen. Hier spielen Tulpen, Zierlauch (Allium) und die elegant nickenden Schachbrettblumen (Fritillaria) die Hauptrollen. Dazwischen setzen Stiefmütterchen fröhliche Tupfer, die dem Gesamtbild Leichtigkeit verleihen. Das zweite Farbband strahlt in warmen Gelb-, Apricot- und Orangetönen – ein sonniger Kontrast, der sofort ins Auge fällt und dem Schießwasen ein fast mediterranes Flair verleiht.

Was auf den ersten Blick wie ein intensiver Pflegefall wirkt, ist tatsächlich clever geplant. Die genannten Pflanzen dienen als Grundbausteine für die Frühjahrsbeete. Und das Prinzip dahinter ist denkbar einfach: Sind die Zwiebeln einmal im Boden, erledigen sie den Rest fast von selbst. Nach der Blüte ziehen sie sich wieder in die Knolle zurück und treiben im kommenden Jahr erneut aus. Nur einjährige Blüher und die üblichen Pflegearbeiten kommen hinzu – ansonsten laufen die Beete beinahe von allein.

Rund 14.500 Blumenzwiebeln wurden allein auf dem Schießwasen gesetzt. Über die gesamte Landesgartenschau hinweg sind es sogar mehr als 30.000 – eine beeindruckende Zahl, die man spätestens dann spürt, wenn man durch die farbenfrohen Flächen schlendert. Aus dem ehemaligen Parkplatz ist so ein Ort geworden, der pulsiert, duftet und sich im Laufe der Saison immer wieder verändert.



Der Schießwasen zeigt damit exemplarisch, was die Gartenschau ausmacht: Mut zur Umgestaltung, Lust auf Farbe und die Freude daran, urbane Räume in kleine Naturwunder zu verwandeln.

**Hier wächst nicht nur Grün – hier wächst
ein komplett neues Lebensgefühl.**

ANZEIGE

BINZ
125 JAHRE

**ELLWANGEN BLÜHT.
DER OSTALBKREIS-PAVILLON
TRÄGT UNSERE HANDSCHRIFT.**

Für die Landesgartenschau 2026 realisierten wir den zweigeschossigen Pavillon in unserer automatisierten Fertigung in Pfahlheim.

Seit 125 Jahren stehen wir für innovativen, nachhaltigen und hochmodernen Holzbau.

natürlich. besser. bauen. holzbau-binz.de

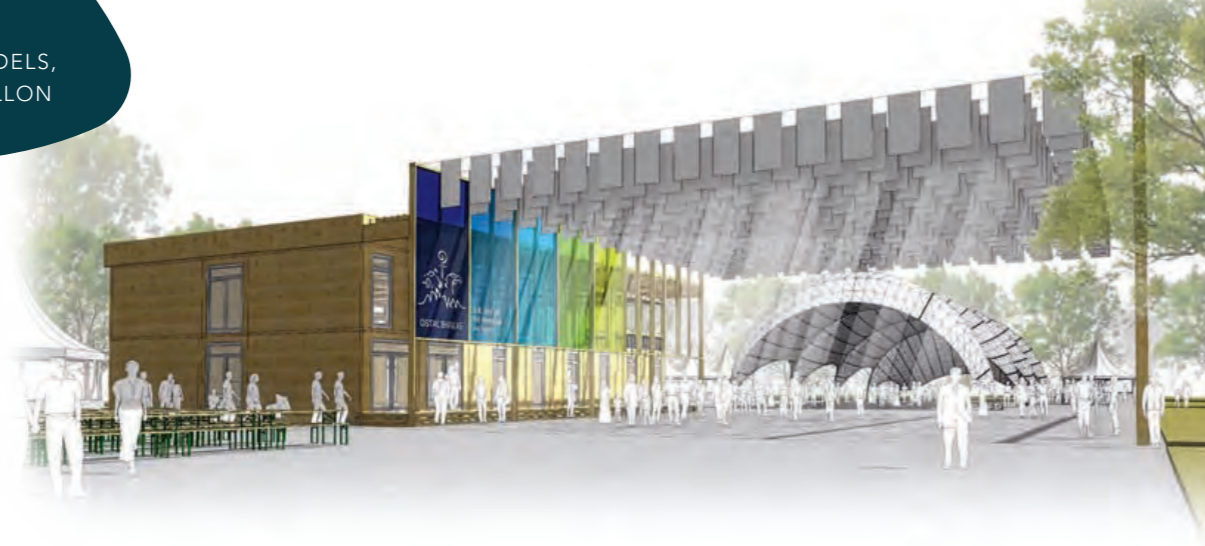

EIN LEBENDIGER TREFFPUNKT AUF DER LGS

Zweigeschossiger Holzbau verbindet Information, Erlebnis & regionale Vielfalt.

Der Ostalbkreis bekommt auf der Landesgartenschau Ellwangen einen echten Hingucker: einen zweigeschossigen Pavillon in moderner Holzbauweise, rund 300 Quadratmeter groß und ganz auf Vielfalt ausgelegt – Information, Unterhaltung, Erlebnis. Genau diese Kombination soll den Pavillon zu einem lebendigen Treffpunkt auf dem Schießwäsen machen. Und das Beste: Das Gebäude ist so geplant, dass es nach der LGS problemlos für neue Zwecke weiterverwendet werden kann – nachhaltig und flexibel. Auf beiden Etagen werden sich nicht nur die Kreisverwaltung, sondern auch Städte, Gemeinden und Unternehmen präsentieren, die als Sponsoren der Landesgartenschau mit an Bord sind. Ein Highlight, das bereits 2014 in Schwäbisch Gmünd für viel Aufmerksamkeit sorgte, feiert sein Comeback: die Ostalbtafel. Vor dem Pavillon werden wieder 42

individuell gestaltete Stühle aus allen Kommunen des Ostalbkreises und des Kreises selbst aufgestellt – ein farbenfrohes, kreatives Symbol für die Vielfalt der Region. Hier werden Landratsamt, Gemeinden und ihre Vereine zudem regelmäßig zur Ostalbtvesper einladen. Im ersten Obergeschoss kommen dann die Entdeckerinnen und Entdecker auf ihre Kosten: Wirtschaftsunternehmen und das Experimente-Museum explorhino bekommen dort Raum, um sich zu präsentieren. Besonders die interaktiven Stationen von explorhino dürften für ordentlich Betrieb sorgen – sie sind darauf ausgelegt, große wie kleine Besucherinnen und Besucher zum Ausprobieren, Staunen und Mitmachen zu animieren. So wird der Pavillon des Ostalbkreises garantiert zu einem der lebendigsten Orte der Landesgartenschau.

PAVILLON DES WANDELS

Ein Ort für Ideen, Begegnung und die Lust an Veränderung.

Der Pavillon des Wandels ist einer der zentralen Orte der Landesgartenschau Ellwangen 2026 und fungiert als Ausstellungs-, Veranstaltungs- und Begegnungsraum zugleich. Im Mittelpunkt steht das Leitthema „Lust am Wandel“, das Besucherinnen und Besucher dazu einlädt, sich mit der Frage „Wie wollen wir leben?“ auseinanderzusetzen. Der Pavillon beleuchtet diese Fragestellung aus unterschiedlichen

Perspektiven – gesellschaftlich, ökologisch, städtebaulich und kulturell. Darüber hinaus dient der Pavillon als lebendiger Treffpunkt für Vorträge, Diskussionen und Veranstaltungen. So spiegelt er den Wandel in Stadt und Natur wider und wird zu einem offenen Raum für Austausch, Inspiration und neue Denkansätze – mitten im Herzen der Landesgartenschau.



GANZ GROSSE MOMENTE ERLEBEN

Das kulturelle Zentrum auf dem Schießwäsen.

Die Sparkassen-Heimatbühne am Schießwäsen ist das lebendige Zentrum der Landesgartenschau Ellwangen und trägt ihren Namen nach dem Hauptsponsor der Veranstaltung, der Kreissparkasse Ostalb (KSK). Sie bildet den Rahmen für zahlreiche Höhepunkte, die die Gartenschau zu einem besonderen Erlebnis machen. Gleich zum Start rückt sie in den Mittelpunkt, wenn hier am 24. April die feierliche Eröffnung stattfindet und Besucherinnen und Besucher erstmals in die Atmosphäre der Landesgartenschau eintauchen können. Das Programm der Heimatbühne ist vielfältig und reicht von kulturellen Veranstaltungen bis hin zu hochkarätigen Konzerten. Ein besonderes Highlight ist der Auftritt von Helge Schneider am 20. August, der mit seinem unverwechselbaren Stil für einen Abend voller



© Adobe Stock

Humor und Musik sorgen wird. Neben den großen Events bietet die Bühne aber auch Raum für besinnliche Momente. Jeden Sonntag findet hier eine ökumenische Andacht statt, die eine ruhige Auszeit vom bunten Treiben der Gartenschau ermöglicht. In der bestuhnten Variante bietet die Heimatbühne rund 700 Gästen Platz, während unbestuhlt und zusammen mit der angrenzenden Freifläche bis zu 3.500 Besucher teilnehmen können. Moderne Licht-, Ton- und Bühnentechnik sorgen dafür, dass jede Veranstaltung optimal in Szene gesetzt wird. So wird die Sparkassen-Heimatbühne zu einem Ort, an dem Kultur, Begegnung und besondere Erlebnisse auf beeindruckende Weise zusammenfinden.

ANZEIGE



ABTSGMÜND

Miteinander erleben.



Natur 🏠 Zuhause 🌿 Familie

www.abtsgmuend.de





Zukunfts-
sicherer
Arbeitgeber

JRS Pflanzenfaser- Technologie

Mit jeder Faser für ein besseres Morgen: Die JRS Pflanzenfaser-Technologie steht für einen neuartigen, zukunftsorientierten Industrie-Typus, der dazu beiträgt, die moderne Industrieproduktion effizienter und nachhaltiger zu machen. JRS verwandelt pflanzliche Rohstoffe in intelligente Faserprodukte, die genau das können, was die moderne Industrie braucht.

Funktionen aus der Natur

Es ist unglaublich spannend, was die Natur in der Pflanzenwelt an vielseitigen Funktionen und Eigenschaften angelegt hat. Dabei denkt die Natur immer nachhaltig. Die JRS Pflanzenfaser-Technologie macht diese Funktionen der Industrie, meist in Form von pulverförmigen Faserprodukten und Additiven technologisch nutzbar.

Wegweisende Zukunftstechnologie

JRS steht für innovatives Knowhow zu pflanzlichen Rohstoffen, deren Eigenschaften und Funktionen – und was man daraus für die moderne Industrie nutzbar machen kann.

Mit speziell entwickelter eigener Fertigungstechnologie produziert JRS funktionale Pflanzenfaser-Produkte.

Die Zukunft ist nachwachsend

Frucht-, Gemüse-, Getreidepflanzen, Holz, Cellulose, Algen – nachwachsende pflanzliche Rohstoffe bilden die Ausgangsbasis der vielen nutzbringenden JRS Pflanzenfaser-Anwendungen.

Faser-Design bestimmt Funktion

Um die vielen Funktionen der JRS Produkte besser verstehen zu können, muss man einen Blick durchs Mikroskop werfen. Durch gezielte Formgebung der Faserpartikel lassen sich unterschiedlichste Funktionen und Eigenschaften erzielen. z.B. als Verdicker, Bindemittel, Quellstoff, Texturgeber, Coating, zur Flüssigkeitsaufnahme, als Trocknungshilfe, Trägerstoff, Tablettierstoff, Ballaststoff, Filterhilfe, zum Austausch von Mikroplastik oder gefährlichen Stoffen ...



JRS Fibers for Life.

Zukunftssicherer Arbeitgeber und Ausbildungsbetrieb – mit weltweiter Präsenz

Die inhabergeführte JRS Familien-Unternehmensgruppe steht für Stabilität, Wachstum und Zukunftsperspektive. Als Global Player ist sie mit mehr als 4.000 Mitarbeitenden an weltweit über 90 Produktions- und Vertriebsstandorten aktiv. Am Standort Zentrale Werk Rosenberg-Holzmühle arbeiten knapp 1.000 Menschen.

Große Bandbreite zukunftsrelevanter Berufsbilder in Produktion, Anlagenbau, Instandhaltung, Entwicklungslaboren, Organisation, HR, Einkauf, Vertrieb, Marketing, Qualitätswesen, Logistik, etc. Dazu kommt ein umfangreiches Ausbildungs- und Studien-Angebot.

www.jrs.de/de/karriere.php

4.000 Mit-
arbeitende,

90 Standorte
weltweit



Rosenberg



www.jrs.de

J. RETTENMAIER & SÖHNE GMBH + CO KG
Rosenberg-Holzmühle



EIN TICKET, viermal Gartenglück

Die gemeinsame Ticketaktion
der Landesgartenschauen 2026.

VIER BUNDESLÄNDER, EINE IDEE: Die Landesgartenschauen 2026 in Ellwangen (Baden-Württemberg), Bad Nenndorf (Niedersachsen), Leinefelde-Worbis (Thüringen) und Neuss (Nordrhein-Westfalen) zeigen, wie vielfältig und modern Gartenkunst heute gedacht und gelebt werden kann. Was sie zusätzlich verbindet, ist eine Ticketpartnerschaft, die die Gartensaison bereichert. Wer eine Dauerkarte für eine der vier Veranstaltungen besitzt, kann damit jeweils einmal kostenfrei auch die drei anderen Ausstellungen besuchen.

Ein Schulterschluss, der neue Räume öffnet – für Austausch, für Entdeckungen, für einen Sommer im Zeichen grüner Inspiration. Mit dieser gemeinsamen Aktion laden die vier Städte dazu ein, die ganze Bandbreite gestalterischer Konzepte in urbanen Freiräumen zu erkunden, von Thüringen über Nordrhein-Westfalen und Baden-Württemberg bis nach Niedersachsen.

Die vier Schauplätze erzählen auf ganz eigene Weise von Stadtentwicklung, Lebensqualität und landschaftlicher Erneuerung. Sie machen Gartenkunst erlebbar – nicht als schmückendes Beiwerk, sondern als kraftvolle Impulsgeberin für Wandel, Gemeinschaft und zeitgemäßes Denken.

„Diese Kooperation ist ein Zeichen für gelebte Gemeinschaft. Die Dauerkarte steht nicht nur für einen Ort, sondern für ein ganzes Jahr voller Eindrücke, Farben und Ideen“, sind sich alle vier Landesgartenschauen einig.

Die Regelung gilt für alle regulären Dauerkarten. Wer eine Dauerkarte einer der vier Landesgartenschauen 2026 besitzt, kann damit jeweils einmalig eine Tageskarte an den Kassen der anderen drei Veranstaltungen einlösen. Ganz ohne Voranmeldung, ohne Zusatzkosten – dafür mit der Möglichkeit, an jedem Ort individuelle Gartenbilder zu entdecken.

Modernes Übernachten

UND EVENT-ERLEBNIS AM SCHIESSWASEN

Perfekte Verbindung von Hotelkomfort, Tagungen und Veranstaltungen direkt am Rand der Landesgartenschau Ellwangen 2026.

Am Schießwase, direkt am Rand der Landesgartenschau Ellwangen 2026, eröffnen das neue Holiday Inn Express & Suites und das moderne Tagungszentrum Jaxtforum ein einzigartiges Ensemble für Übernachtung, Veranstaltungen und Konferenzen. Das fünfstöckige Hotel wurde von der britischen InterContinental Hotels Group (IHG) zur Marke „Holiday Inn Express & Suites“ hochgestuft und bietet 50 Zimmer – 34 Standardzimmer und 16 Suiten – mit insgesamt 132 Betten. Vom Haupteingang gelangt man in eine geräumige Lobby mit Expressbar, Lounge und Frühstücksraum. Highlight ist die Rooftop-Bar mit Glasfronten, die sich öffnen lassen, sowie die große überdachte Terrasse nach Süden mit bis zu 150 Sitzplätzen. Hier eröffnen sich wunderbare Ausblicke auf das LGS-Gelände und die historische Altstadt Ellwangers, perfekt für einen Sonnenuntergang bei entspannter Musik und einem Cocktail.

Das Jaxtforum ergänzt das Angebot mit einer großen Veranstaltungshalle, die dreifach unterteilbar ist. Ein langes Foyer zum Wellenbad hin ermöglicht den Zugang zu den drei Konferenzräumen, während an der Ostseite bei Bedarf eine Bühne aufgebaut werden kann. Dahinter befindet sich ein zweistöckiger Backstagebereich mit Umkleieräumen und Catering. Komplett geöffnet bietet die Halle 730 Stehplätze oder 430

Sitzplätze bei Reihenbestuhlung.

Gemeinsam bilden Hotel und Tagungszentrum einen modernen, flexiblen Standort für Geschäftsreisende, Events und Besucherinnen und Besucher der Landesgartenschau.

**Buchungen unter
www.ihg.com**



ELLWANGER WELLENBAD – WASSERFREUDE AM RANDE DER LANDES- GARTENSCHAU

Spaß, Entspannung und unvergessliche Momente für die ganze Familie.

Das Ellwanger Wellenbad steht für Spaß, Bewegung und Entspannung – ideal gelegen am Schießwase und in unmittelbarer Nähe der Landesgartenschau Ellwangen 2026. So lässt sich ein Besuch der Gartenschau perfekt mit einem erholsamen Aufenthalt verbinden.

Sanfte Wellen im großzügigen Schwimmerbecken, abwechslungsreiche Wasserrutschen und ein Kinderbecken sorgen für Badespaß für die ganze Familie. Aktiven Gästen steht zudem ein Bewegungsbecken für Wassergymnastik und Training zur Verfügung. Das Außenbecken ermöglicht ganzjährig Schwimmen an der frischen Luft.

Ein besonderes Highlight ist die Panoramasauna im Schwimmbereich mit Blick auf das Gelände der Landesgartenschau. Ergänzt wird das Angebot durch die Saunalandschaft im Untergeschoss mit Finnischer Sauna, Saunarien und Dampfbad – inklusive regelmäßiger Aufgüsse und Ruhebereiche.

Das Ellwanger Wellenbad verbindet Erlebnis und Erholung – für Familien, Freunde und alle, die entspannte Auszeiten genießen möchten.

**Weitere Informationen zu Öffnungszeiten,
Preisen und Angeboten sind unter
www.ellwanger-wellenbad.de zu finden.**

URLAUB MITTEN IN DER LANDES- GARTENSCHAU

Modernisierte Stellplätze, Zeltwiese, Gastronomie und Naturerlebnis direkt vor der Tür.

Direkt im Gelände der Landesgartenschau Ellwangen eingebettet, bietet der Campingplatz Natur & City ein einzigartiges Urlaubserlebnis inmitten grüner Oasen und blühender Landschaften. Nach einer umfassenden Modernisierung präsentiert sich der Platz heute mit Stellplätzen für Wohnmobile und Wohnwagen, einer weitläufigen Zeltwiese, Grillstellen sowie einem einladenden Restaurant und einem sonnigen Biergarten. Die Nähe zur Landesgartenschau ermöglicht kurze Wege zu spannenden Entdeckungen und Erlebnissen für die ganze Familie. Natur, Komfort und Freizeitgestaltung verschmelzen hier zu einem Ort, an dem Ruhe und Abenteuer Hand in Hand gehen.

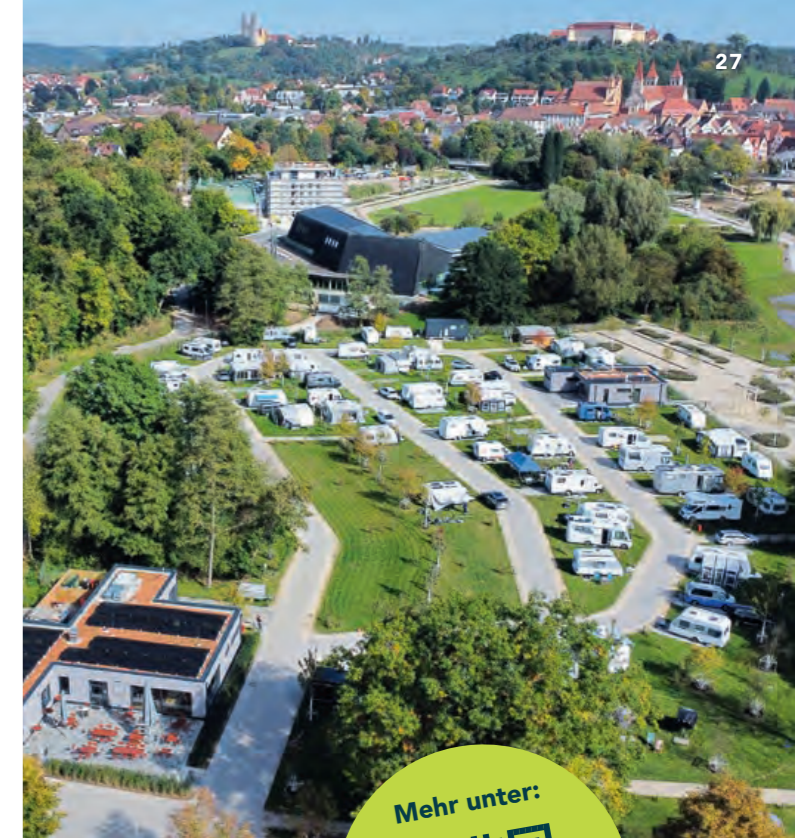

Mehr unter:



Weitere Informationen

unter www.nc-camping.de

ANZEIGE

IHK Industrie- und
Handelskammer
Ostwürttemberg

IHK Ostwürttemberg – Bildung und Beratung

Zukunft wächst hier.

Mit starken Ideen, neuen Lernräumen und klugen Köpfen gestalten wir den Wandel unserer Region aktiv mit. Ob Zukunftsoffensive, moderne Bildungsangebote oder die Förderung junger MINT-Talente – wir verbinden Wirtschaft, Wissen und Perspektiven.

Für Unternehmen.
Für Fachkräfte von morgen.
Für eine starke Region.





© Adobe Stock

SPIEL, GENUSS UND *Natur* ERLEBEN

Ein lebendiger Treffpunkt an der Jagst mit Spielplatz, Freizeitangeboten und kulinarischer Stärkung im Herzen der Landesgartenschau.

Die Jagstterrasse, die sich in direkter Nähe zum neu gestalteten Campingplatz auf dem Gelände der Landesgartenschau Ellwangen 2026 befindet, wird ein lebendiger Treffpunkt für Erholung, Bewegung und gemeinsames Erleben. Eingebettet in die idyllische Flusslandschaft der Jagst, verbindet dieser besondere Ort Naturgenuss mit vielseitigen Freizeitangeboten und lädt Besucherinnen und Besucher jeden Alters zum Verweilen ein. Die offene Gestaltung der Terrasse schafft Raum für Begegnung, Entspannung und spielerische Aktivitäten, während der Blick ins Grüne und auf das Wasser eine wohlthuende Ruhe ausstrahlt.

Ein besonderes Highlight der Jagstterrasse ist der großzügig angelegte Spielplatz, der sowohl für kleine Entdecker als auch für größere Kinder und Erwachsene viel zu bieten hat. Hier stehen Spiel, Bewegung und gemeinsames Erleben im Mittelpunkt. Große und kleine Gäste dürfen sich auf außergewöhnliche Riesenschaukeln freuen, die nicht nur Kindern ein Lächeln ins Gesicht zaubern, sondern auch Erwachsene dazu einladen, den Alltag für einen Moment hinter sich zu lassen und die Leichtigkeit des Schwingens zu genießen. Der Spielplatz ist so gestaltet, dass unterschiedliche Altersgruppen gleichermaßen angesprochen werden und sich Familien hier gerne länger aufhalten.

Neben dem Spielangebot bietet die Jagstterrasse auch Raum für gesellige und sportliche Aktivitäten. Ein liebevoll angelegter Bouleplatz lädt dazu ein, in entspannter Atmosphäre eine ruhige Kugel zu schieben, sich mit Freunden zu messen oder einfach dem Spiel der anderen zuzusehen. Boule steht hier für Gemeinschaft, Entschleunigung und französisches Lebensgefühl mitten in Ellwangen. Ergänzt wird das Angebot durch Tischschach und Bodenschach, die strategisches Denken mit Spaß an der Bewegung verbinden. Ob spontane Partie oder geplantes Duell – diese Spiele bieten Unterhaltung für Jung und Alt und fördern den Austausch zwischen den Generationen.



© Adobe Stock

Für das leibliche Wohl ist ebenfalls bestens gesorgt. Ein Imbiss auf der Jagstterrasse bietet die perfekte Möglichkeit, sich zwischendurch zu stärken. Ob nach dem Spielen, einem Spaziergang entlang der Jagst oder einer entspannten Pause auf dem Campingplatz – hier finden Besucher eine unkomplizierte Anlaufstelle für kleine Speisen und Erfrischungen. So wird die Jagstterrasse zu einem Ort, an dem man gerne verweilt, neue Energie tankt und die besondere Atmosphäre der Landesgartenschau Ellwangen 2026 in vollen Zügen genießen kann.

ANZEIGE

DIE WANDERBLUME unterwegs auf dem sagenhaften Albuch

Blühende Wege, weite Ausblicke und echte Naturerlebnisse: Die Wanderblumen-Touren laden ein zu 8 sorgfältig ausgeschilderten Rundwanderungen durch eine der schönsten Regionen der Ostalb – rund um Bartholomä, Essingen, Heubach, Königsbronn und Steinheim.

Für Genießer, Entdecker und alle, die draußen zuhause sind.

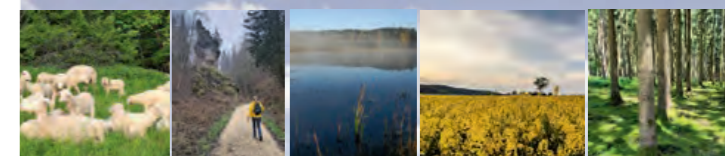

Infos & Touren:
www.albuch.de



wanderblume
Wanderrouten auf dem Albuch



GARTENRÄUME ZUM ANFASSEN

DIE SCHAUGÄRTEN DER LANDESGARTENSCHAU ELLWANGEN

Acht kreative Gartenwelten zeigen, wie professionelle Gestaltung, Klimaanpassung und echte Wohlfühlatmosphäre Hand in Hand gehen.

Die Schaugärten der Landesgartenschau Ellwangen präsentieren sich in diesem Jahr als ein lebendiges, inspirierendes Herzstück des Ausstellungsgeländes. Schon beim Betreten des Areals am Treffpunkt Grün, der zentralen Informationsplattform für alles rund um den Garten- und Landschaftsbau, wird deutlich, welche hohe Bedeutung diese Gärten für die LGS besitzen. Acht individuell gestaltete Parzellen zeigen eindrucksvoll, was professionelle Gartengestaltung heute leisten kann – und wie kreativ die Mitgliedsbetriebe des Verbands Garten-, Landschafts- und Sportplatzbau

Baden-Württemberg (VGL-BW) an aktuelle Anforderungen herangehen. Insgesamt elf Betriebe, zehn aus Baden-Württemberg und einer aus Bayern, haben die Gärten geplant, angelegt und präsentieren dort mit spürbarem Stolz ihr Können.

Jeder der Schaugärten steht unter einem eigenen Motto, was den Besuch zu einer abwechslungsreichen Entdeckungstour macht. Mal betritt man eine harmonische Wohlfühlzone, in der Naturstein, Wasser und üppige Stauden sanft miteinander verschmelzen. Ein paar Schritte weiter findet man sich in einem modernen, klar strukturierten Garten wieder, der urbane Eleganz mit naturnahen Pflanzbildern verbindet. Und wieder ein anderer Schwerpunkt zeigt, wie sich auch kleine Grundstücke in lebendige Gartenräume verwandeln lassen, die Rückzug, Familienleben und Nachhaltigkeit miteinander vereinen.

Ein Thema zieht sich jedoch durch viele der Konzepte wie ein roter Faden: die Folgen des Klimawandels. Die Gartengestalter greifen dabei nicht nur theoretische Überlegungen auf, sondern setzen konkrete Lösungen in Szene. So demonstrieren mehrere Schaugärten, wie Gärten widerstandsfähiger gegen Hitzeperioden und Trockenzeiten gestaltet werden können – etwa durch klimaresiliente Pflanzen, schattenspendende Strukturen und pfiffige Wassermanagement-Systeme. Andere Parzellen widmen sich den Herausforderungen von Starkregen und Überschwemmungen. Hier zeigen Mulden, modellierte Geländeformen und versickerungsfähige Beläge, wie Regenwasser kontrolliert aufgenommen und sinnvoll genutzt werden kann.

Trotz all dieser funktionalen Aspekte verlieren die Schaugärten nie ihre ästhetische Strahlkraft. Farblich abgestimmte Staudenbilder, ruhige Wasserflächen, kunstvoll platzierte Sitzbereiche und abwechslungsreiche Materialien schaffen atmosphärische Gartenräume, die Besucherinnen und Besucher zum Verweilen einladen. Gleichzeitig wird auf anschauliche Weise vermittelt, dass nachhaltige und klimaangepasste Gartengestaltung keineswegs Verzicht bedeutet – im Gegenteil: Sie eröffnet neue gestalterische Möglichkeiten und sorgt für robuste, pflegeleichte und zukunftsfähige Gärten.

Die Schaugärten der Landesgartenschau Ellwangen sind damit weit mehr als dekorative Ausstellungsfelder. Sie sind Ideengeber, Impulsgeber und lebendige Beispiele dafür, wie Gärten in Zeiten des Wandels gestaltet sein können. Wer sich inspirieren lassen möchte, findet hier eine Fülle an Anregungen – vom kleinen Detail bis zum großen Konzept. Und nicht zuletzt zeigen die beteiligten Fachbetriebe eindrucksvoll, was entsteht, wenn handwerkliche Qualität und kreative Leidenschaft aufeinandertreffen.



© VGL/Kühl

ANZEIGE



**Wir präsentieren
acht traumhafte
Gärten auf der
LGS Ellwangen 2026**

Unser Zeichen
macht den
Unterschied



Ihre Experten für
Garten & Landschaft

Die Landschaftsgärtner an der Jagst –
Kreativ. Individuell. Nachhaltig.

Wir beantworten gerne Ihre Fragen!

Verband Garten-, Landschafts- und Sportplatzbau Baden-Württemberg e. V.
Filderstraße 109/111, 70771 Leinfelden-Echterdingen
Telefon 0711 9 75 66-0, Telefax 0711 9 75 66-20
info@galabau-bw.de, www.galabau-bw.de

green.creative.work     

© VGL/Kühl



Trauungen im Grünen

Ein Schaugarten der Allmende bietet Paaren eine außergewöhnliche Kulisse für standesamtliche Trauungen im Rahmen der Landesgartenschau Ellwangen 2026. Inmitten des Grünen und in intimer Atmosphäre können Brautpaar, Trauzeugen und zehn Gäste sitzend teilnehmen, weitere Gäste verfolgen die Zeremonie stehend.

Zehn Personen inklusive des Brautpaares erhalten freien Eintritt, weitere Gäste benötigen ein Tagesticket. Kinder und Jugendliche bis 17 Jahre haben freien Eintritt. Auskünfte erteilt das Standesamt Ellwangen unter 07961/84-305 oder -259 sowie per E-Mail an standesamt@ellwangen.de.



Die Allmende

DAS DORF IM PARK

Gemeinschaft erleben, regionale Vielfalt entdecken und Traditionen im Herzen der Landesgartenschau lebendig werden lassen.

Die Allmende im Auenpark der Landesgartenschau Ellwangen 2026 bildet ein lebendiges Herzstück des Ausstellungsgeländes und steht sinnbildlich für Gemeinschaft, Austausch und regionale Verwurzelung. Sie ist bewusst so gestaltet, dass sie einen heimischen, dörflichen Charakter ausstrahlt – ein Ort, an dem man sich begegnet, verweilt und miteinander ins Gespräch kommt. Tradition und Gegenwart verbinden sich hier zu einem offenen Raum, der von vielen Beiträgen aus der Region lebt und getragen wird. Institutionen, Vereine und engagierte Akteure aus Ellwangen und dem Ostalbkreis bringen ihre Ideen, ihr Wissen und ihre Leidenschaft ein und machen die Allmende zu einem vielfältigen Erlebnisort.

Ein zentraler Bestandteil der Allmende sind die Schaugärten der Mitgliedsbetriebe des Verbands Garten-, Landschafts- und Sportplatzbau Baden-Württemberg (VGL-BW). Sie zeigen eindrucksvoll die Bandbreite moderner und zugleich naturnaher Gartengestaltung und geben Inspiration für private Gärten und öffentliche Grünräume. Auf den Seiten 30 und 31 dieses Magazins wird auf diese Schaugärten näher eingegangen. Ergänzt werden sie durch den Ellwanger Ortschaftsgarten, der von den Stadtteilen Schrezheim, Röhlingen, Rindelbach und Pfahlheim gemeinsam gestaltet und gepflegt wird. Dieser Garten steht beispielhaft für Zusammenarbeit über Stadtteilgrenzen hinweg und spiegelt die Vielfalt der Ellwanger Ortsteile wider.

Ein besonderer Ort der Ruhe und Besinnung ist der ökumenische Kirchengarten, der ebenfalls Teil der Allmende ist und auch nach der Landesgartenschau bestehen bleibt. Er lädt zum Innehalten ein und bietet Raum für spirituelle Impulse. Ebenfalls hier zu finden ist der Erinnerungsgarten der Friedhofsgärtner, der sich sensibel mit den Themen Abschied, Gedenken und Trost auseinandersetzt und zeigt, wie gärtnerische Gestaltung Emotionen und Erinnerungen tragen kann.

Die Landschaftsgärtner sind in einem eigenen Pavillon vor Ort vertreten und stehen den Besucherinnen und Besuchern mit praktischen Tipps und fachkundigem Rat rund um den Garten zur Seite. In einem traditionellen Schober präsentieren sich die Landfrauen und geben Einblicke in ihre Arbeit und ihr Engagement. Gemeinsam zeigen Ostalbkorn, die Heimatsmühle und die Virngrundbäckerei anschaulich den Weg vom Korn zum Brot und machen regionale Wertschöpfung erlebbar. Auch die Schnapsbrenner der Region sind mit einem eigenen Pavillon vertreten und präsentieren ihre Erzeugnisse. In der Weinlaube können die Gäste manch edlen Tropfen genießen, während der Tanzboden in der Allmende zu kleinen Veranstaltungen, Vorführungen und geselligen Momenten einlädt. So wird die Allmende zu einem Ort, an dem regionale Identität, Genuss, Handwerk und Gemeinschaft auf besondere Weise zusammenfinden.



Ellwanger Geschenkgutschein

Lebensmittel	Gastronomie
Elektronik Haushalt Schreibwaren	Friseur Kosmetik
Kultur Reisen Sport	Gesundheit
Dienstleistungen	Blumen Pflanzen Garten Haustier
Mode Schmuck Schuhe	Mobilität
Einrichtung Handwerk	<div style="text-align: left;"> <p>EINE KARTÉ FÜR ALLES.</p>  </div>

Freude schenken. Standort stärken.
 Der Ellwanger Geschenkgutschein kann in über 60 Akzeptanzstellen eingelöst werden. Erhältlich ist er in der Hauptstelle der KSK Ostalb, bei der Tourist-Information und in der VR-Bank Ellwangen. Infos und Aktionen unter ellwangens-beste-seiten.de oder auf [f](https://www.facebook.com/ellwangensbesteseiten) [@ ellwangensbesteseiten](https://www.instagram.com/ellwangensbesteseiten).

KIRCHENGARTEN – SEI WILLKOMMEN!



Die christlichen Kirchen laden Sie ein, den Kirchengarten auf der Landesgartenschau Ellwangen zu erleben – sei willkommen an einem Ort für Begegnung, Gespräch, Ruhe und Inspiration. Wie die Pilgermuschel auf dem Logo weist der Kirchengarten den Weg zu Gemeinschaft und persönlichen Impulsen und macht das Unterwegssein im Glauben erfahrbar. Die Bronze-Christusfigur im Grünen schenkt Halt und lädt ein, mitten im Leben innezuhalten.

Zum Auftakt der Landesgartenschau feiern wir einen ökumenischen Gottesdienst auf der Hauptbühne, danach wird der Kirchengarten feierlich gesegnet. Zahlreiche Menschen aus den Kirchen stehen jeden Tag bereit für Begegnung und Gespräch. Jeden Sonntag und an Feiertagen um 10:30 Uhr laden Gottesdienste auf der Sparkassen-Heimatbühne zum gemeinsamen Feiern und Kraftschöpfen ein.

Am Wochenende bieten die Familien-Träume einen Raum zum Spielen,

Kreativsein und Glauben erleben – für Groß und Klein. Höhepunkte sind Auftritte von Judy Bailey, Komponistin und Musikerin christlicher Popmusik, Ulrike Böhmer, Kirchenkabarettistin, Johannes Fuchs, Liedermacher und Komponist und Mr. Joy, Zauberer, Akrobat und Jongleur. Die Ausstellung „1000 Glückspilze – Wir sind mittendrin“ ist ein besonderes Projekt von Menschen mit und ohne Behinderung und macht die Einmaligkeit jedes Einzelnen sowie Gemeinschaft und Kreativität auf besondere Weise erlebbar.

Von Montag bis Samstag um 12 Uhr lädt das Mittagsgebet zu einer kurzen Auszeit mit Musik, Gebet und Segen ein. Im Kirchengarten, in der Basilika und in der Stadtkirche warten spannende Kunstinstallationen, kreative Impulsstationen und wechselnde Ausstellungen, die Kunst und Glauben lebendig machen.

Jeden Mittwochvormittag stehen die Zuhörbänke bereit – hier können

Besucherinnen und Besucher Menschen treffen, die Zeit haben, zuzuhören, und eine kleine Ruhepause vom Alltag genießen. Zu besonderen Festtagen wie Christi Himmelfahrt, Pfingsten, Fronleichnam, Mariä Himmelfahrt und Erntedank laden Mitmachaktionen und Impulse ein, den Glauben im Alltag zu erleben.

Jeden Sonntag um 17 Uhr erklingt geistliche Musik mit Orgelwerken, Instrumentalstücken und Gesang in der Basilika oder in der Stadtkirche. Einmal im Monat können biblische Geschichten beim Bibliolog, im Theaterspiel oder beim Schreiben kreativ erlebt werden. Verschiedene kirchliche Werke, Dienste und Ordensgemeinschaften laden zu Begegnungen im Kirchengarten und in der Kapelle der Comboni-Missionare ein. So wird der Kirchengarten zu einem lebendigen Ort, an dem jede und jeder Sei willkommen sagen, Gemeinschaft spüren, Kreativität entdecken und Ruhe genießen kann.

ANZEIGE ▼

**SIE SITZEN GUT –
UND DAS NICHT
ZUFÄLLIG.**

Hocker, Stühle und Liegen von **ERLAU** begleiten Sie durch die Landesgartenschau.

Offizieller Classic-Partner der
LANDESGARTENSCHAU
ELLWANGEN
2026



ERLAU®
EINE MARKE DER RUD GRUPPE



Natur erleben – Fluss spüren

Im Auenpark der Landesgartenschau wird die Jagst lebendig: spielen, beobachten und die Natur in ihrer eigenen Dynamik entdecken.

Der Auenpark auf dem Gelände der Landesgartenschau ist ein Ort, an dem sich die Perspektive bewusst verschiebt: Der Mensch tritt Schritt für Schritt in die Rolle des Beobachters zurück, während sich der Naturraum freier und eigenständiger entwickeln darf. Statt Eingriff und Inszenierung stehen hier Zurückhaltung, Respekt und das Staunen über natürliche Prozesse im Mittelpunkt. Gleichzeitig bleibt der Park ein einladender Raum, der Wissen vermittelt, Neugier weckt und Natur mit allen Sinnen erfahrbar macht – spielerisch, pädagogisch und immer nah an der Realität der Landschaft.

Zentrales Element des Auenparks ist die Jagst. Sie fließt in ausladenden Schleifen durch das Areal, formt ihre Uferzonen und durchzieht einen großen Auwald, der in weiten

Teilen sich selbst überlassen bleibt. Je weiter Besucherinnen und Besucher sich südwestlich bewegen, desto dominanter wird der Fluss. In den Auwiesen erhält die Jagst durch eine naturnahe Umgestaltung neue Schlaufen, sie darf wieder mäandrieren, sich ausbreiten und ihren Lauf verändern. Insgesamt verlängert sich der Flusslauf um rund 600 Meter – von zuvor 1,4 auf künftig etwa 2 Kilometer. Diese Eigendynamik prägt den gesamten Park und macht ihn zu einem lebendigen Beispiel für zeitgemäßen Umgang mit Flusslandschaften.

Während in stadtnahen Bereichen Nutzung, Aufenthalt und direkter Kontakt zwischen Mensch und Wasser ausdrücklich gewünscht sind, rücken im Auenpark die Bedürfnisse der Natur klar in den Vordergrund. Die Flussaue selbst darf

nur noch auf geführten Wegen betreten werden, damit sich der Auwald ungestört entwickeln kann. So entstehen Rückzugsräume für Pflanzen und Tiere, die gleichzeitig beobachtet und verstanden werden können. Der Zeiss-Naturbeobachtungssteg, benannt nach einem Premium-Sponsor der Landesgartenschau, führt mitten ins Herz der Aue und ermöglicht faszinierende Einblicke, ohne sensible Bereiche zu stören.

Beobachten, Lernen und Spielen greifen im Auenpark nahtlos ineinander. Der 14 Meter hohe Aussichtsturm „Jagstblick“ verbindet Aussichtspunkt und Rutschenturm – hier werden Spielen und Naturbeobachtung auf originelle Weise kombiniert. Der neue Auenspielplatz macht Natur spielerisch erfahrbar und wurde gemeinsam mit Kindern konzipiert. Ihre Ideen und Wünsche sind deutlich spürbar und sorgen dafür, dass der Ort gleichermaßen spannend, naturnah und kindgerecht ist.

Neue Brückenbauten auf Höhe des Sportplatzes Schreizeheim und in Richtung Rotenbach sichern wichtige Wegebeziehungen zu den Teilorten und fügen sich harmonisch in die Landschaft ein. Entlang der Wege begegnen

Besucherinnen und Besucher Wasserbüffeln, Mini-Shettys und Rindern, die zur Pflege der Auenlandschaft beitragen und das Bild einer vielfältigen, lebendigen Kulturlandschaft abrunden.

Im gesamten Auenpark verläuft zudem der Natur.Wandel.Pfad, der spielerisch Zusammenhänge erklärt und den Blick für ökologische Prozesse schärft. Er steht sinnbildlich für die Haltung des Parks: Achtung vor der Natur, Verständnis für Veränderung und Freude am Entdecken. Geprägt von der sich in Eigendynamik entwickelnden Jagst und regional typischen, blumenbunten Wiesen ist der Auenpark ein Raum, der nicht belehrt, sondern einlädt – zum Beobachten, Erleben und zum bewussten Innehalten inmitten einer sich selbst entfaltenden Flusslandschaft.



Grünes Wohnen direkt am LGS-Gelände

Es sind noch
attraktive
Wohnungen
verfügbar



Brenner+Ebert
GmbH

brenner
architekten
und ingenieure

NATUR- PÄDAGOGIK ENTLANG DER JAGST



© Adobe Stock

Erlebnisstationen machen Natur- und Zukunftsthemen auf der Landesgartenschau auch für junge Generationen sichtbar.

Was viele Menschen heutzutage mit einer Gartenschau in Verbindung bringen, ist eine Kugel- bzw. Murrelbahn. Auch auf der Landesgartenschau Ellwangen 2026 wird sie ein bedeutender Bestandteil der Ausstellungsbeiträge sein. Der Natur.Wandel.Pfad, ein Naturerlebnis- und Lehrpfad mit integrierter Kugelbahn, erstreckt sich mit mehreren Stationen über den naturnahen Bereich des Geländes. Dadurch werden Zukunftsthemen wie ökologische Nachhaltigkeit, Klimaanpassung und die Förderung der Artenvielfalt nicht nur für Erwachsene, sondern ebenfalls für Kinder zugänglich gemacht. Ziel des Pfads ist es, einen naturpädagogischen Beitrag auf dem Landesgartenschau-gelände zu leisten: Durch Beobachten, eigenes Ausprobieren und aktives Erleben wird Umweltbildung physisch vermittelt.

Mit der Konzeption des Natur.Wandel.Pfads wurde die Agentur arbor GbR aus Schwäbisch Gmünd beauftragt – ein erfahrenes Büro in den Bereichen Naturpädagogik

und Landschaftsgestaltung. Ihr Ansatz basiert auf einer Kombination aus kleinen und großen Erlebnisstationen sowie thematischen Kugelbahnen. Vorrangig orientiert sich das Konzept an den Interessen, Bedürfnissen sowie den Lern- und Aneignungsmöglichkeiten der jungen Zielgruppe. Jede Station ist dabei eng an den jeweiligen Standort und dessen natürliche Erscheinungsformen angepasst. So ist es den Kindern möglich, unmittelbar aus der Umgebung zu lernen: von der Natur selbst.

Ermöglicht wird der Natur.Wandel.Pfad durch die Unterstützung verschiedener Service-Clubs aus der Region. Jede Station wird von einem regionalen Partner begleitet und bietet dabei unterschiedliche Themen. Ziel ist es, Bewegung, Spiel und Wissen anhand der Erlebnisstationen zu verknüpfen.

**KOMMT
VORBEI!**

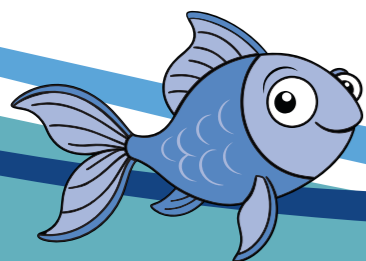

Hier rollt die Kugel durch den Wald

An vier Stationen vor dem Forstpavillon gibt es spannende Dinge zu entdecken und auszuprobieren. Es gibt viele Kugelbahnen, mit denen ihr spielend lernen könnt!

Mit der Kugel in der Hand erfahrt ihr, warum wir unseren Wald brauchen und der Wald uns. Warum wir überhaupt Bäume fällen, was man aus Holz alles machen kann, was der Klimawandel für den Wald bedeutet. Und natürlich, was wir Forstleute tun, um den Wald fit für die Zukunft zu machen.

Schaut genau hin, probiert aus und macht aktiv mit! So wird Lernen draußen zum Erlebnis! Die Waldstationen gehören zum Natur.Wandel.Pfad im Auenpark der Landesgartenschau Ellwangen 2026. Hier wird Umwelt ganz lebendig – für euch und für alle anderen!



© arbor GbR

Zu den großen Erlebnisstationen gehören zum Beispiel Fleder.Maus mit einem begehbaren XXL-Fledermauskasten, in dem die Lebensweise nachtaktiver Tiere entdeckt wird, Jagst.Ufer mit einer mäandrierenden Kugelbahn, die den natürlichen Verlauf eines Flusses repräsentiert, oder Schwimm.Vögel mit einer Klangkugelbahn, die den Gehörsinn miteinbindet.

Auch unter den kleineren Erlebnisstationen finden sich spannende und lehrreiche Themen wieder: Die Station Gras.Hüpfer mit einem Hüpfspiel und integrierter Info-scheibe, Wasser.Büffel mit einem Info-Memory oder Biber. Damm mit einer Quizbox, die informative Fragen rund um den Biber beantwortet.

Der Natur.Wandel.Pfad steht für gelungene Verbindung von Region, Natur und Umweltpädagogik. Für die Bewohnerinnen und Bewohner Ellwangers bedeutet dies einen besonderen Mehrwert, denn der Pfad bleibt ihnen auch nach der Landesgartenschau Ellwangen 2026 erhalten und lädt dauerhaft zum Entdecken, Spielen und Lernen ein.

Ein Themen-Pavillon am Zugang zum Natur.Wandel.Pfad wird von der Firma J. Rettenmaier & Söhne GmbH + Co KG gesponsert. Das Unternehmen zeigt Pflanzenfaser-Technologie als Beispiel für die industrielle Nutzung nachwachsender, pflanzlicher Rohstoffe.

ANZEIGE

Tierisch gut!



Meine

Wilhelma

Zoologisch-Botanischer Garten
Stuttgart

www.wilhelma.de

BILDUNG

AUF DEM LANDESGARTENSCHAUGELÄNDE

Lernen mitten im Grünen – hier trifft Theorie auf Praxis!

DAS GRÜNE KLASSENZIMMER

Ein fester Bestandteil jeder Gartenschau und doch immer neu: Im Grünen Klassenzimmer findet Lernen unter freiem Himmel statt. Schülerinnen und Schüler entdecken Natur- und Artenschutz direkt vor Ort. Die heimische Biodiversität – von Bibern über Zauneidechsen bis hin zu Amphibien und Fledermäusen – wird hautnah vermittelt. Mithilfe von Mikroskopen, Experimenten und praktischen Übungen wird die Natur für Schülerinnen und Schüler jeder Altersgruppe veranschaulicht.



© Adobe Stock

WALD ALS KLIMASCHÜTZER STÄRKEN

Wir haben was gegen Wetterextreme – wie Wald und Wasser wirken. Damit unsere Wälder auch in Zukunft als Wasserspeicher funktionieren, unterstützen wir Sie bei der Anpassung an den Klimawandel. Denn nur gesunde, stabile und artenreiche Wälder schützen uns vor Extremwetter.

Die Landesforstverwaltung zeigt, was Förster und Waldbesitzer unternehmen können, damit der Wald mehr Wasser speichert. Denn das hilft dem Wald in Dürrezeiten und schützt die Dörfer vor Hochwasser. Erfahren Sie aus erster Hand, wie Förster den Wald aktiv pflegen und klimaresiliente Laubmischwälder entwickeln.

#Unser Holz – gut fürs Klima, gut für dich!
Mehr zur Waldstrategie: mlr.baden-wuerttemberg.de



© Adobe Stock

DER BETZOLD BILDUNGSPAVILLON

„Wie wollen wir Bildung in Zukunft gestalten?“ – diese Frage steht im Mittelpunkt des Betzold Bildungspavillons. Hier werden digitales Lernen, pädagogische Konzepte und neue Denkanstöße miteinander verknüpft. Interaktive Elemente wie ein Touch Table der Pädagogischen Hochschule Schwäbisch Gmünd laden zum Ausprobieren ein und zeigen, wie Bildung künftig aussehen kann.



OSTALBKREIS

VIELSEITIG
SCHWÄBISCH
PATENT

BESUCHEN SIE UNS
AUF DER LANDESGARTENSCHAU
ELLWANGEN 2026

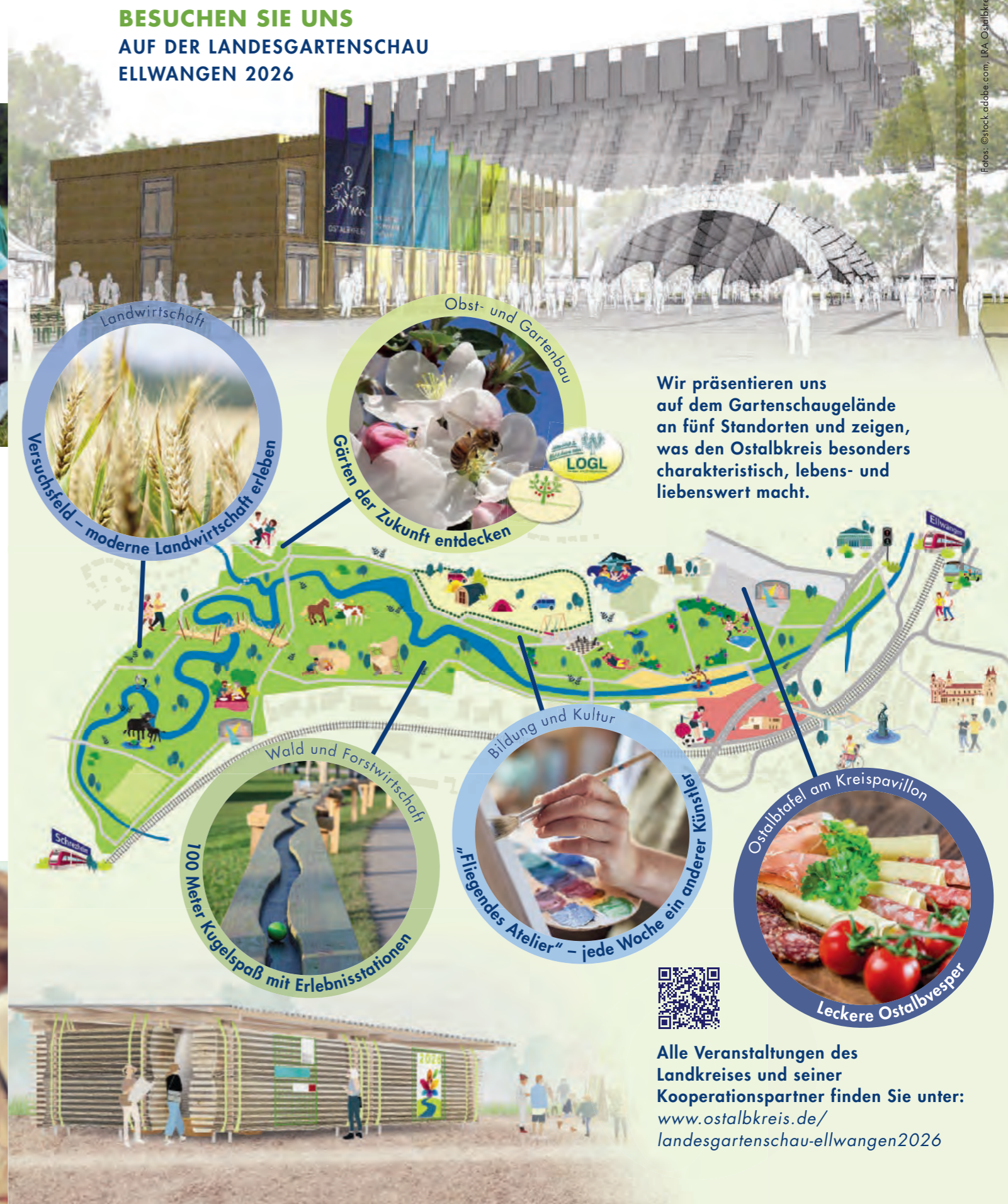

Wir präsentieren uns auf dem Gartenschaugelände an fünf Standorten und zeigen, was den Ostalbkreis besonders charakteristisch, lebens- und liebenswert macht.



Alle Veranstaltungen des Landkreises und seiner Kooperationspartner finden Sie unter: www.ostalbkreis.de/landesgartenschau-ellwangen2026



Kunst im Fluss

Zwischen Jagstufer und Stadtpark entfaltet die Landesgartenschau Ellwangen ein vielschichtiges Kunsterlebnis – von Skulpturen im Grünen über lebendige Ateliers bis hin zur großen Open-Air-Ausstellung.

Kunst nimmt auf der Landesgartenschau (LGS) in Ellwangen einen festen und bewusst gestalteten Platz ein. Sie ist dabei nicht nur schmückendes Beiwerk, sondern ein integraler Bestandteil des Gesamtkonzepts, das Natur, Kultur und Begegnung miteinander verbindet. Neben zahlreichen kulturellen Veranstaltungen und Ausstellungen sind auch klassische Kunstrichtungen wie Bildhauerei und Malerei fest im umfangreichen Programm verankert und laden dazu ein, Kunst in unterschiedlichsten Facetten zu erleben.

Ein besonderer Anziehungspunkt für Kunstinteressierte ist der Skulpturenpfad entlang der Jagst. Vom Brückenpark aus erreichbar, führt der rund 500 Meter lange Weg direkt am Wasser entlang und bietet Besucherinnen und Besuchern die Möglichkeit, Kunst bewusst abseits des lebhaften Trubels der Landesgartenschau zu entdecken. In ruhiger, naturnaher Umgebung entfalten die Werke ihre Wirkung und treten in einen spannenden Dialog mit der umgebenden Landschaft. Präsentiert werden ausschließ-

lich Arbeiten professioneller Künstlerinnen und Künstler aus der Region, deren Handschriften ebenso vielfältig sind wie die Materialien und Ausdrucksformen.

Kuratiert wurde der Skulpturenpfad von einem erfahrenen Dreierteam: dem bekannten Ellwanger Künstler und Kunstpädagogen Ulrich Brauchle, Ines Mangold-Walter, Sachgebietsleiterin Kunst und Kultur im Landratsamt, sowie Dr. Anselm Grupp, Kulturamtsleiter der Stadt Ellwangen. Mit großer Sorgfalt und fachlicher Expertise wählten sie die Werke aus und setzten sie entlang des Weges in Szene. Insgesamt sind 24 Arbeiten von 14 professionellen Künstlerinnen und Künstlern zu sehen, die den Spaziergang entlang der Jagst zu einer inspirierenden Entdeckungsreise machen.

Neben dem Skulpturenpfad kümmert sich das Kuratorenteam auch um das sogenannte Fliegende Atelier. Dabei handelt es sich um einen Container, der zu einem Atelier umgebaut wurde und Kunst unmittelbar erfahrbar macht. Im Laufe der Landesgartenschau arbeiten hier insgesamt 24 wöchentlich wechselnde Künstlerinnen und Künstler direkt vor Ort. Besucherinnen und Besucher können ihnen bei ihrer Arbeit über die Schulter schauen, ins Gespräch kommen und Einblicke in künstlerische Prozesse gewinnen. Ergänzt wird das Angebot durch ein Beiprogramm: Regelmäßig finden im Fliegenden Atelier beispielsweise Gesprächsrunden oder kleine Konzerte statt. Das Fliegende Atelier ist zugleich der Beitrag des Landkreises zum Thema Kunst auf der Landesgartenschau.

Auch die kreative Vielfalt jenseits professioneller Kunstschaffender erhält auf der LGS ihren Raum. Am Freitag, 21. August, treffen sich Kunst, Natur und jede Menge Kreativität im Stadtpark auf dem Landesgartenschau-Gelände. Von 10 bis 16 Uhr lädt die LGS hier zur großen Open-Air-Ausstellung der Hobbykünstler ein. Unter dem Titel „Da blüht Dir was! – Flora, Farbe, Fauna“ präsentieren kreative Köpfe ihre Arbeiten inmitten des sommerlichen Grüns und zeigen, wie eng Kunst und Natur miteinander verbunden sein können.

Nicht zu vergessen ist auch die Kunst im Palais Adelman, wo drei vom Ellwanger Galeristen Bernhard Maier kuratierte Ausstellungen gezeigt werden.

www.ellwangen2026.de/kalender
Aktuelle Termine unter:



ANZEIGEN

GEOPARK RIES
Europas Riesiger Meteoritenkrater

unesco
Global Geopark Ries

Prospekte kostenlos anfordern

Erdgeschichte live erleben

Der UNESCO Global Geopark Ries gehört zu den spannendsten Regionen Deutschlands – geprägt von einem Meteoriteneinschlag vor 15 Millionen Jahren.

Geopark Ries e. V.
86609 Donauwörth
www.geopark-ries.de

Würzburg Nürnberg
Stuttgart Ulm Augsburg München



UNESCO Geopark Schwäbische Alb

Entdecken Erleben Verstehen

Der UNESCO Global Geopark Schwäbische Alb eröffnet faszinierende Einblicke in 200 Millionen Jahre Erdgeschichte. Mit geheimnisvollen Schauhöhlen, türkisblauen Karstquellen, Wasserfällen und bizarren Felsformationen bietet er eindrucksvolle Naturerlebnisse. Auf ausgedehnten Wanderungen und in zahlreichen Museen lässt sich die Region intensiv entdecken und verstehen.

www.geopark-alb.de



Erdgeschichte • Natur • Kultur

GENUSS- MOMENTE ERLEBEN

Köstlichkeiten zwischen Region, Weltküche und Gartenschaubummel.

Im modernen Gastro-Pavillon am Schießwasen schlägt das kulinarische Herz der Landesgartenschau Ellwangen. Hier sorgt die Polster Gartenschau Catering GmbH für genussvolle Momente und macht die LGS auch geschmacklich zu einem besonderen Erlebnis. Mit viel Gespür für Qualität und Vielfalt verbindet das Team frische, regionale Küche mit ausgewählten internationalen Spezialitäten – ideal für alle, die zwischen Blumenmeer, Spaziergang und Bühnenprogramm eine entspannte Genuss-Pause einlegen möchten.

Der lichtdurchflutete Innenbereich bietet rund 150 gemütliche Sitzplätze, die zum Verweilen einladen. Unter freiem Himmel stehen weitere 250 Plätze zur Verfügung – perfekt, um die Atmosphäre der Gartenschau bei gutem Essen und anregenden Gesprächen zu genießen. Ob kurzer Stopp oder ausgedehnte Auszeit: Der Gastro-Pavillon ist ein zentraler Treffpunkt für Besucherinnen und Besucher aus nah und fern.

Neben dem Stadtpark-Restaurant verantwortet Polster auch den Biergarten „Auenblick“ an der TEINACHER-Bühne und ist Ansprechpartner für Reservierungen sowie individuelle Catering-Anfragen. Auch Sponsoren, Partner und Aussteller der Landesgartenschau werden exklusiv vom erfahrenen Polster-Team betreut und kulinarisch begleitet.

Ergänzt wird das kulinarische Angebot der Landesgartenschau durch zahlreiche weitere Genusssorte, die über das Gelände verteilt zum Verweilen einladen. Das Café im Brückenpark ist ein beliebter Treffpunkt für eine entspannte Kaffeepause mit Blick ins Grüne, während die Strandbar mit lockerem Flair und Urlaubsstimmung direkt am Wasser punktet. Auf der Jagstterrasse versorgt ein Imbiss die Gäste unkompliziert und schnell, ideal für den kleinen Hunger zwischendurch. Hausgemachte Kuchen und



Kaffeespezialitäten erwarten die Besucherinnen und Besucher im Landfrauen-Schober, der mit seiner gemütlichen Atmosphäre zum Innehalten einlädt. In der Weinlaube in der Allmende stehen regionale Weine im Mittelpunkt – ein genussvoller Ort für laue Stunden. Für die süße Erfrischung sorgt schließlich das LANGNESE Eiscafé, das bei Groß und Klein für glückliche Momente an warmen Gartenschautagen sorgt.



Kontakt

Anfragen mit Terminwunsch, Anlass, Personenanzahl sowie allen relevanten Kontakt- und Firmendaten können per E-Mail an ellwangen2026@polster-catering.de gerichtet werden. Seit über zwanzig Jahren ist Polster ein verlässlicher Partner zahlreicher Landesgartenschauen – und bringt diese gebündelte Erfahrung nun mit viel Leidenschaft und Know-how nach Ellwangen.



**DIE KREISSPARKASSE OSTALB IST HAUPTSPONSOR
DER LANDESGARTENSCHAU ELLWANGEN 2026**

GEMEINSAM BRINGEN WIR ELLWANGEN ZUM BLÜHEN

Die Landesgartenschau 2026 in Ellwangen steht für Aufbruch, Gestaltung und Gemeinschaft. Sie wird nicht nur neue Grünräume und Aufenthaltsqualitäten schaffen, sondern auch Menschen zusammenbringen und nachhaltige Impulse für die Stadt und die gesamte Region setzen.

Die Kreissparkasse Ostalb begleitet diese Entwicklung als Hauptsponsor aktiv und mitgestaltend – unter dem Motto: „Gemeinsam bringen wir Ellwangen zum Blühen.“ Wenn eine Stadt aufblüht, braucht es Menschen und Partner, die mitgestalten. Als Hauptsponsor der Landesgartenschau Ellwangen 2026 engagiert sich die Kreissparkasse Ostalb mit Herz, Ideen und regionaler Verbundenheit. Mit vielfältigen Projekten, Begegnungsorten und Veranstaltungen trägt sie dazu bei, Ellwangen in diesem besonderen Jahr zu einem lebendigen Treffpunkt für Natur, Kultur, Sport und Familie zu machen.

Das Engagement der Kreissparkasse Ostalb auf der Landesgartenschau ist so vielfältig wie die Region selbst. Als verlässlicher Partner bringt sie sich nicht nur finanziell ein, sondern gestaltet aktiv mit – immer mit dem Ziel, nachhaltige Mehrwerte für die Besucherinnen und Besucher zu schaffen. Ein zentraler Treffpunkt ist die „Sparkassen Heimatbühne“, auf der über die gesamte Dauer der Gartenschau hinweg ein abwechslungsreiches Programm geboten wird. Musik, Tanz, Vereinsauftritte und kulturelle Highlights aus der Region sorgen hier für emotionale Momente und echte Heimatgefühle.

Ein weiteres Highlight der Landesgartenschau wird auch der Sparkassen Stadtstrand direkt an der Jagst. Inmitten der blühenden Kulisse entsteht hier ein urbaner Treffpunkt zum Entspannen, Genießen und Verweilen. Feiner Sand, bequeme Liegestühle und ein vielseitiges gastronomisches Angebot laden Besucherinnen und Besucher jeden Alters zum Verweilen ein. Ziel ist es, den Strand auch nach Ende der Landesgartenschau für die Ellwangerinnen, Ellwanger und auch auswärtige Gäste zu erhalten und damit einen neuen Treffpunkt in der Stadt zu schaffen.



Kreissparkasse
Ostalb

Auch Bewegung und Sport kommen auf der Landesgartenschau nicht zu kurz. Mit dem Sparkassen Beachvolleyballfeld schafft die Kreissparkasse Ostalb Raum für sportliche Begegnungen. In Zusammenarbeit mit dem TSV Ellwangen werden hier Turniere organisiert, bei denen Teamgeist, Fairplay und Spaß im Mittelpunkt stehen. Die Kreissparkasse verfolgt zudem das Ziel, die Gartenschau insbesondere für junge Menschen zugänglich und attraktiv zu machen – etwa durch gezielte Angebote im Bereich finanzielle Bildung, für die das Grüne Klassenzimmer auf dem Gelände genutzt wird. Auch das etablierte Projekt „Von der Blüte bis zum Apfel“ der Sparkassenstiftung Ostalb, das Kindergarten- und Schulkindern spannendes Wissen zu den typischen Ostalb-Streuobstwiesen und heimischem Obst praxisnah vermittelt, wird in das LGS-Sponsoring integriert.

Weitere Highlights während des Gartenschau-Jahres sollen unter anderem der Sparkassen-Tag, der KNAX Familientag, die WirWunder Spendenwanderung oder das Openair-Kino auf der „Sparkassen Heimatbühne“ werden. Mit diesen Veranstaltungsformaten möchte die Kreissparkasse Ostalb besondere Mehrwerte für ihre Kundinnen und Kunden und alle Menschen auf der Ostalb schaffen.

HIGHLIGHTS AUF DER LANDESGARTENSCHAU ELLWANGEN 2026

- ▶ **WirWunder Spendenwanderung** – 17. Mai
- ▶ **Sparkassen-Tag auf der Landesgartenschau** – 21. Juni
- ▶ **KNAX Familientag auf dem Marktplatz** – 18. Juli



© Boeri Studio

DIE GÄRTEN DER ZUKUNFT – GESTALTUNG MIT NATUR

Vom 3. Juli bis zum 4. Oktober – eine visionäre Ergänzung zu den Blumen- ausstellungen der Landesgartenschau.

Wer den Begriff „Gartenschau“ hört, denkt meist an farbenfrohe Wechsel- florbeete, Floristikausstellungen und die klassischen gärtnerischen Aus- stellungenbeiträge auf dem Gelände. Auf der Landesgartenschau Ell- wangen 2026 gehen wir einen Schritt weiter: Mit der Sonderausstellung „Garden Futures – Designing with Nature“ des Vitra Design Museums in Weil am Rhein stellen wir das Thema „Garten“ in einen größeren Kontext und suchen vielfältige Antworten auf die Leitfrage „Wie wollen wir Gärten für die Zukunft gestalten?“.

Die Ausstellung, die 2023 vom Vitra Design Museum in Weil am Rhein in Kooperation mit der Wüstenrot Stiftung und dem Nieuwe Instituut entwickelt wurde, war seither bereits in mehreren europäischen Ländern zu sehen. Ab 3. Juli 2026 wird in der Stadthalle Ellwangen die historische Entwicklung von Gartenkultur eindrucksvoll er- fahrbar gemacht, von den bib- lischen Anfängen über unter- schiedliche kulturelle Garten- konzepte im internationalen Kontext sowie politische und kommerzielle Aspekte bis hin zu nachhaltigen und innovativen Ansätzen, die in die Zukunft weisen.

Für die Gäste entsteht dabei ein klarer Mehrwert: Gerade in Zei- ten sich ständig verändernder Umweltbedingungen und des Verlusts an Artenvielfalt stehen wir vor großen Herausforderungen. Die Ausstellung regt dazu an, auch im eigenen Garten im Klei- nen an einer nachhaltigen Zukunft mitzuwirken. Weltweit entstehen spannende Gartenideen, die neue Denkanstöße liefern: Gemein- schaftsgärten, Selbstversorgungs- gärten, vertikale Gärten in urbanen Räumen, Forschungsprojekte auf Basis indigenen Wissens sowie philo- sophische und künstlerische Ansät- ze, die den Garten in einem viel um- fassenderen Sinn begreifen – all dies ist in „Garden Futures – Designing with Nature“ vertreten.



© Anni Koponen

Die Stadthalle verwandelt sich wäh- rend der Landesgartenschau mittels Innenausbauten und einer durch das Vitra Design Museum genau ange- passenen Platzierung der Exponate in ein Museum, in dem man verweilen, in die Geschichte der Gartenkultur eintauchen und dabei neues Wissen sammeln kann. Ein Gewächshaus vor der Stadthalle beherbergt eine blü- hende Installation des „Parlaments der Pflanzen“ von Céline Baumann. Die Pflanzen sind angeordnet wie in einem Parlament – inspiriert vom britischen House of Commons, denn Céline Baumann beschäftigt sich in ihren Ar- beiten mit dem kollektiven Wert von Natur. Das dazugehörige Bild „Parlia- ment of Plants“ ist in der Ausstellung im Inneren der Stadthalle zu sehen.

Im Vortragssaal erwartet die Gäste ein begleitendes Vortragsprogramm, das dazu einlädt, unterschiedliche Positionen und Perspektiven kennen- zulernen und sich über relevante Themen zu informieren und auszu- tauschen.

„Garden Futures – Designing with Nature“ bildet die ideale Erweite- rung zum Besuch des Landesgarten- schaugeländes. Sie vertieft die ge- wonnenen Eindrücke, motiviert zum selbstständigen Handeln und eröff- net einen erweiterten Blick auf die größeren Zusammenhänge.

An exhibition by the Vitra Design Museum, the Wüstenrot Foundation, and the Nieuwe Instituut

Vitra
Design
Museum

WÜSTENROT STIFTUNG

Nieuwe
Instituut

Global Partner

Partner

WELEDA
Seit 1921

GARDENA

ANZEIGE

Ellwangen

Gartenschau gesehen?

DANN JETZT AB INS REMSTAL

Remstal
30 Min.

Natur, Kultur, Wein & Kulinarik
Unendlich erleben

REMSTAL

Natur. Kultur. Wein. ♻️ Unendlich erleben.

Fragen zum Remstal? Frag Remstal LISA!

Zwischen Gotik und Floristik

Blumenschau im Kreuzgang der Basilika St. Vitus – eine Floristikausstellung an einem historischen Ort.

In der Basilika St. Vitus in Ellwangen befindet sich der von 1468 bis 1473 errichtete gotische Kreuzgang. Er ist ein historisches Schmuckstück, das bis heute vollständig erhalten blieb. Im Rahmen der Landesgartenschau wird dieser besondere und historische Ort nun in neuem Glanz erstrahlen, da er durch wöchentlich wechselnde Floristikausstellungen bespielt wird.

Floristikausstellungen sind ein klassisches Highlight jeder Gartenschau. Sie bieten den Besucherinnen und Besuchern die Möglichkeit, in ein stimmungsvolles, sinnliches und emotionales Ambiente einzutauchen, das durch die unterschiedlich inszenierten Blütenkompositionen entsteht. Dabei verschmelzen der historische Raum und die farbenprächtigen Blumen zu einer harmonischen Einheit. Das Ziel der Blumenschau besteht darin, Gefühle zu wecken, einen Raum zum Verweilen zu schaffen und bei den Gästen bleibende Eindrücke zu hinterlassen.



Für die Blumenschau im Kreuzgang wurden die Floristin Gabriele Haufe und Dieter Linke beauftragt. Bereits bei der ersten Begehung entwickelten sie eindrucksvolle Ideen, wie der gotische Raum später in bunter Blütenpracht erstrahlen und die Kraft der Blumen im Kreuzgang zum Ausdruck gebracht werden könnte. Doch nicht nur Blumen verwandeln den Kreuzgang: Raumteiler begleiten und führen die Besucherinnen und Besucher durch die Ausstellung und grenzen dabei gleichzeitig verschiedene Themenbereiche voneinander ab. Lichtinszenierungen schaffen eine besondere Atmosphäre, die perfekt mit der christlichen Architektur harmoniert. Gemütliche Sitzgelegenheiten laden zum Verweilen ein, damit die Besucherinnen und Besucher den Raum in aller Ruhe auf sich wirken lassen können.

Jeden zweiten Dienstag findet die Vernissage zur neuen Ausstellung statt, während jeden zweiten Montag die Blumenschau aufgrund von Umbauten geschlossen bleibt. Jeder Blumenschau liegt ein eigenes, inspirierendes Thema zugrunde, das die Besucherinnen und Besucher zu immer neuen Entdeckungen einlädt.

Die Vernissagen werden musikalisch umrahmt von Lehrern der Musikschule Ellwangen.

Unser Programm

24.04. – 03.05.

Wahre Werte

Wie Blumen uns begleiten

05.05. – 17.05.

Alles, was dir blüht

Die Kunst floristischen Handwerks

19.05. – 31.05.

For a Better World

Floristik für eine nachhaltige Zukunft

02.06. – 14.06.

Hommage an die Lilie

Die Lilie und Ellwangen, das ist eins

16.06. – 28.06.

Himmelschimmer

Ein Hauch von Licht, Glauben und Leben – die Blumenschau fürs Herz

30.06. – 12.07.

Über die Liebe

Eine Seelenwärmeschau für mehr Zweisamkeit, für mehr Wir, für mehr Lieben und Geliebtwerden

14.07. – 26.07.

Wenn der Sommer sich verkündet

Eine Sommerkomödie

28.07. – 09.08.

Garten Eden

Eine Entdeckungsreise durch die Pflanzen der Bibel & ihre Geschichten

11.08. – 23.08.

Ein Platz für Fantasie

Märchenhaftes durch die Blume erzählt

25.08. – 06.09.

Von Mensch zu Mensch

Von den Besonderheiten des Miteinanders

08.09. – 20.09.

Das größte Glück

Eine Hommage an Ellwangen und an die Pferde

22.09. – 04.10.

Ein Fest der Natur

Regionale Genüsse für Augen und Gaumen

ANZEIGE

Unkraut vergeht. Steuerprobleme nicht.

HBG – damit aus Aufwand Ertrag wird.

HBG
Steuer- und Rechtsberatung

Die HBG Steuer- und Rechtsberatung aus Ellwangen begleitet seit vielen Jahren Unternehmen und Privatpersonen bei steuerlichen und rechtlichen Fragestellungen. Persönlich, verlässlich und mit einem klaren Blick für praktikable Lösungen.

Die Landesgartenschau 2026 ist ein bedeutendes Projekt für unsere Region. Sie steht für Entwicklung, Nachhaltigkeit und Lebensqualität – Werte, die unsere Arbeit prägen. Deshalb freuen wir uns, die Landesgartenschau als Sponsor zu unterstützen!



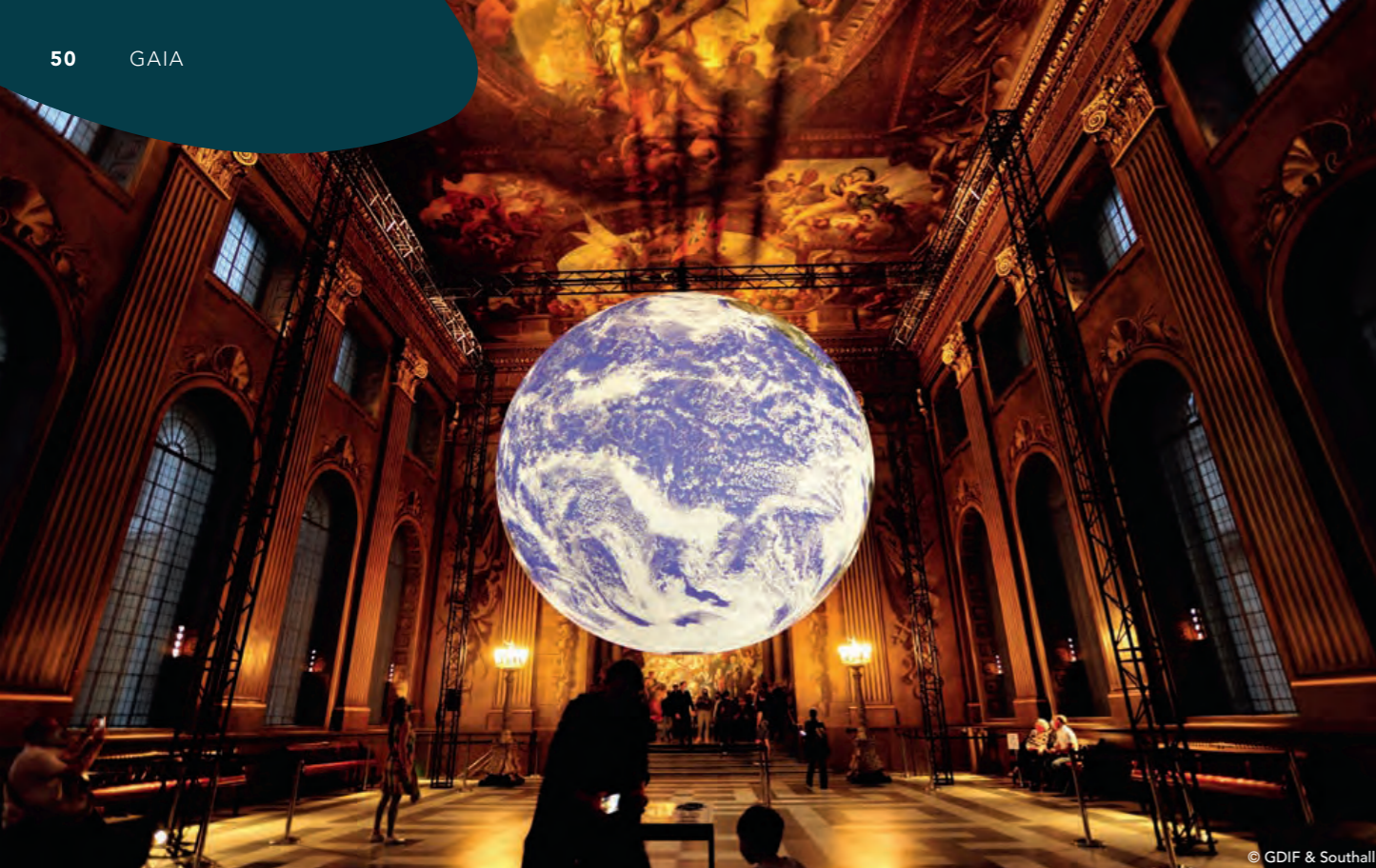

DIE ERDE ZU GAST IN ELLWANGEN

Die sieben Meter große GAIA-Installation ist einer der wohl eindrucksvollsten Höhepunkte außerhalb des Veranstaltungsgeländes.

Wer die Evangelische Stadtkirche in Ellwangen im kommenden Frühjahr betritt, wird sich unweigerlich in den Bann eines schwebenden Planeten ziehen lassen: GAIA, das international gefeierte Kunstwerk des britischen Installationskünstlers Luke Jerram.

Vom 8. Mai bis 19. Juni verwandelt die überdimensionale, detailgetreue Abbildung der Erde das Kirchenschiff in einen atmosphärischen Erfahrungsraum, der zugleich zum Staunen, Innehalten und Reflektieren einlädt. Obwohl die Installation räumlich außerhalb des eigentlichen Ausstellungsgeländes liegt, ist sie offizieller Bestandteil der Landesgartenschau Ellwangen 2026 – ein bewusst gesetztes kulturelles Ausrufezeichen, das die Evangelische

Stadtkirche in das Gesamterlebnis Landesgartenschau einbindet.

Die GAIA – benannt nach der griechischen Urmutter – zeigt unseren Planeten anhand hochauflösender NASA-Satellitendaten in einer beeindruckenden Dimension: Würde sie im tatsächlichen Maßstab hängen, entspräche jeder Zentimeter der Kugel etwa 18 Kilometern Erdoberfläche. Beleuchtet von innen, entfaltet die schwebende Erde einen fast transzendenten Charakter, der in der historischen Kirche einen besonders intensiven Kontrast erzeugt. Weltweit hat Jerrams Installation bereits Millionen Besucher berührt; in Ellwangen öffnet sie nun ein Fenster auf die Fragilität und Schönheit unseres

Planeten – und damit auf eine der drängendsten Fragen unserer Zeit.

Flankiert wird die GAIA von einer Vielzahl begleitender Veranstaltungen, die das Erlebnis rund um die Installation vertiefen sollen. Dazu gehören musikalische Darbietungen ebenso wie thematische Vorträge – unter anderem vom bekannten TV-Meteorologen Sven Plöger (11. Mai), der einen „fesselnden Blick auf die Zusammenhänge zwischen Klima, Mensch und Planet“ geben wird. Weil die GAIA offizieller Bestandteil des Landesgartenschau-Programms ist, benötigen Besucher für den Zugang zur Stadtkirche und zu den Veranstaltungen eine Dauerkarte oder eine gültige Tageskarte.

© GDIF & Southall



BLÜTENPRACHT TRIFFT

Altstadtflair

Warum ein Besuch der Landesgartenschau Ellwangen ohne einen Abstecher in die historische Innenstadt einfach unvollständig ist.

Die Landesgartenschau Ellwangen endet nicht am Gartentor – sie setzt sich nahtlos in der historischen Innenstadt fort. Nur wenige Schritte vom LGS-Gelände entfernt eröffnet sich Besucherinnen und Besuchern eine City, die mit ihrem besonderen Charme, kurzen Wegen und vielfältigen Angeboten begeistert. Hier verschmelzen blühende Gartenschau und lebendiges Stadtleben zu einem Gesamterlebnis, das zum Entdecken, Bummeln und Genießen einlädt.

Zwischen liebevoll restaurierten Fassaden, kleinen Plätzen und verwinkelten Gassen warten zahlreiche gastronomische Angebote – von gemütlichen Cafés über einladende Restaurants bis hin zu Orten für den genussvollen Tagesausklang. Wer Lust auf eine Shoppingpause hat, findet in der Innenstadt individuelle Fachgeschäfte, Boutiquen und regionale Anbieter, die zum Stöbern und Verweilen einladen. Dazwischen eröffnen sich immer wieder besondere Orte, die Geschichte erzählen und Ellwangers ganz eigenen Charakter spürbar machen.

LGS App: Ihr digitaler Begleiter für die Landesgartenschau

PRAKTISCH, INFORMATIV UND UNTERHALTSAM – ALLES AUF IHREM SMARTPHONE.

Die Landesgartenschau in Ellwangen wird jetzt noch einfacher erlebbar – dank der LGS App. Sie basiert auf der bewährten Ellwangen App und erweitert deren Funktionen speziell für die Gartenschau. Die App lässt sich unkompliziert auf dem Smartphone installieren und liefert kompakte Informationen rund um die Landesgartenschau. Besucher können die Pflanzenwelt mit der Pflanzenerkennung entdecken, sich durch ein kleines Quiz testen, Routenvorschläge für Spaziergänge abrufen und viele weitere praktische Funktionen nutzen. So haben Gäste alle relevanten Informationen direkt zur Hand und können ihren Besuch optimal gestalten.

Die Ellwangen App gibt es bereits länger und sie zeigt die Innenstadt lebendig und interaktiv. Mit ihr lassen sich Veranstaltungen, Stadttouren, Gastronomie, Einzelhandel und wichtige Serviceinfos bequem auf dem Smartphone entdecken. Im Zentrum steht eine interaktive Karte der Innenstadt: Wer sich durchklickt, sieht auf einen Blick, wo gerade etwas los ist, welche Restaurants und Geschäfte geöffnet haben oder welche Tour sich für den nächsten Stadtbummel empfiehlt. Eigene Audio- und Videobeiträge machen historische Spaziergänge, Quiz-Herausforderungen und spielerische Entdeckungstouren möglich – für jedes Alter ist etwas dabei.

ANZEIGE

Das Gmünder Einhorn freut sich schon auf einen blühenden Sommer in Ellwangen!



Schwäbisch Gmünd
Zwischen Himmel und Erde

www.schwaebisch-gmuend.de



Wir bringen **ELLWANGEN** AN DIE JAGST

Erst durch die Unterstützung unserer Partner wird die Landesgartenschau zu dem, was sie ist: ein Raum für Natur, Kultur und Gemeinschaft. Ihr Engagement macht diese besondere Zeit möglich – für Ellwangen, für die Region und für alle, die daran teilhaben.

Unser Hauptsponsor



Unsere Premium-Partner



Unsere Basic-Partner



Unsere Top-Partner



Unsere Förderer



Unsere Classic-Partner



Unsere Getränke- und Lebensmittel-Partner



Unsere Medien-Partner



Unsere Mobilitäts-Partner



Mehr Informationen unter:
www.ellwangen2026.de



© Christian Frümolt, Sebastian Knoth, Andreas Fath

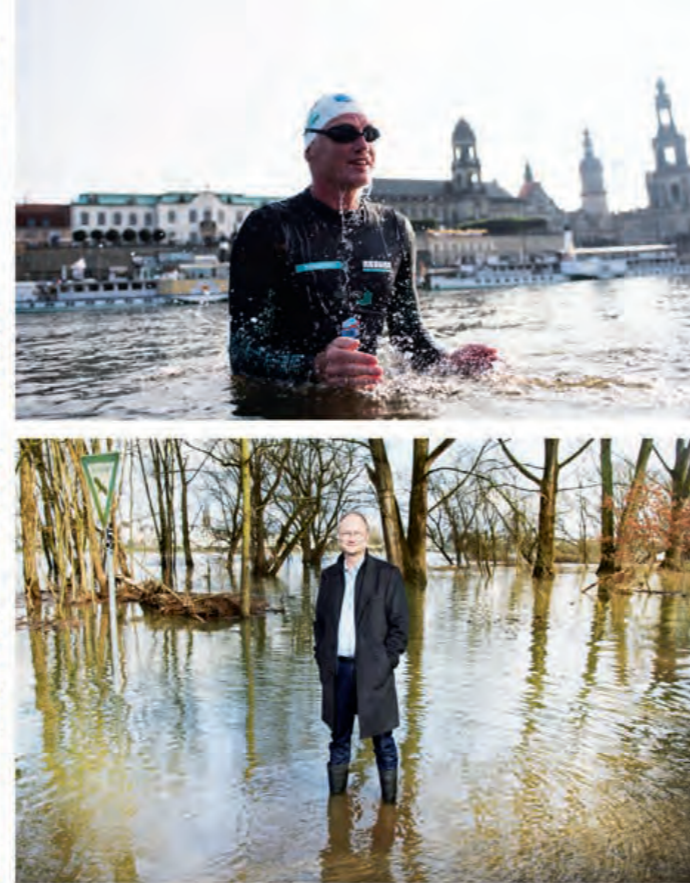

DIE WICHTIGEN FRAGEN UNSERER ZEIT

Im Rahmen der Thementage sollen Antworten gefunden werden.

Neben dem Eventcharakter soll die LGS aber auch die wichtigen Themen unserer Zeit behandeln wie Nachhaltigkeit, Gesundheit, Ressourcenschonung und das friedliche, freiheitliche Miteinander. Aus unterschiedlichen Perspektiven sollen Antworten auf die zentrale Frage „Wie wollen wir leben?“ gefunden werden. Austausch und Mitgestaltung werden hierbei wichtige Aspekte darstellen, denn die vielfältigen Ausstellungsbeiträge werden von zahlreichen Veranstaltungen ergänzt – inhaltlich in zwölf verschiedene Thementage zusammengefasst. Diese Themen orientieren sich an den 17 Nachhaltigkeitszielen der Vereinten Nationen.

Das Programm der Thementage ist absichtlich offen gestaltet und besitzt einen starken Mitmachcharakter. Das Ziel ist, dass sich jeder, der eine gute Idee für einen zum jeweiligen Thema passenden Beitrag hat, entsprechend einbringen kann. Angesprochen sind Vereine, Institutionen, Firmen, aber auch Einzelpersonen.

Zehn der Thementage werden am Ende vom SWR mit einer Talkrunde zum jeweiligen Thema abgeschlossen.

Folgende Thementage wird es geben:

- ▶ **Einklang mit der Natur** – 27. April bis 8. Mai
- ▶ **beschränkte Ressourcen** – 11. bis 22. Mai
- ▶ **gesunde Ernährung** – 25. Mai bis 5. Juni
- ▶ **Arbeit und Digitalisierung** – 8. bis 19. Juni
- ▶ **Bildung und Kommunikation** – 22. Juni bis 3. Juli
- ▶ **Fortbewegung und Reisen** – 6. bis 17. Juli
- ▶ **Wohnung und Garten** – 20. bis 31. Juli
- ▶ **Energiegewinnung** – 3. bis 14. August
- ▶ **Kultur** – 17. bis 28. August
- ▶ **Zusammenleben** – 31. August bis 11. September
- ▶ **Engagement** – 14. bis 25. September
- ▶ **Zukunftsgestaltung** – 28. September bis 2. Oktober

REGELMÄSSIGE Veranstaltungen

JEDEN TAG AUSSER SONNTAGE

- ▶ **Mittagsgebet der Kirchen** – 12:00–12:30 Uhr im Kirchengarten

JEDEN DIENSTAG

- ▶ **Tag der Kommunen**
- ▶ **Juze in Aktion** – 15:00–17:00 Uhr im Brückenpark
- ▶ ab dem 19. Mai: **Geschichten im Grünen – Vorlesen mit den Lesepaten** – 14:30–15:00 und 15:15–15:45 Uhr auf dem Wellnesswasen
- ▶ **14-tägig Vernissage der neuen Blumenschau** – 11:00–12:00 Uhr im Kreuzgang

JEDEN MITTWOCH

- ▶ **Zuhörbänke der Kirchen** – 10:00–12:00 Uhr in der Basilika und dem Kirchengarten
- ▶ **Abendquelle der Kirchen** – 17:30–19:00 Uhr im Kirchengarten

JEDEN DONNERSTAG

- ▶ **Gymnastik mit der Rheuma-Liga** – 10:00–11:00 Uhr Sparkassen-Heimathöhne
- ▶ **Sundowner DJ-Set** – 17:00 Uhr – Open End an der Strandbar

JEDEN SAMSTAG

- ▶ **Jazzfrühstück** – 10:30–12:30 Uhr TEINACHER-Bühne
- ▶ **Familienräume mit den Ellwanger Kirchen** – 14:00–17:00 Uhr im Kirchengarten

JEDEN SONNTAG

- ▶ **Gottesdienst** – 10:30–11:30 Uhr Sparkassen-Heimathöhne
- ▶ **Musikalischer Frühschoppen** – 11:30–13:30 Uhr TEINACHER-Bühne
- ▶ **Familienräume mit den Ellwanger Kirchen** – 14:00–17:00 Uhr im Kirchengarten

JEDEN 2. SONNTAG IM MONAT

- ▶ **Mit Kind und Kegel auf der Gartenschau mit dem Juze Ellwangen** – 14:30–17:00 Uhr im Brückenpark

DAUERAUS- STELLUNGEN

- ▶ **OSTALBKREIS – VIELSEITIG, SCHWÄBISCH, PATENT!**
Ausstellung im Kreispavillon des Ostalbkreises, 24. April bis 4. Oktober
- ▶ **WILLKOMMEN IN DER OFFENEN KIRCHE**
Lass dich in der evangelischen Stadtkirche inspirieren, 24. April bis 4. Oktober
- ▶ **AQUA – KLANGINSTALLATION JAGST**
Der transmediale Komponist Vincent Stange beschäftigt sich als „artist in residence“ mit dem Fluss Jagst, 25. Mai bis 3. Oktober
- ▶ **MEDIENLAND BADEN-WÜRTTEMBERG ENTDECKEN**
Die Landesanstalt für Kommunikation Baden-Württemberg zeigt im Treffpunkt Baden-Württemberg, wie Medien sicher und sinnvoll genutzt werden, 24. April bis 4. Oktober

ANZEIGE



– ein Regionalkonzept

Umweltschonender Anbau heimischer Landwirte
Regionale Vermahlung in der Heimatsmühle
Gebacken nach bester Handwerkstradition beim Virngrundbäcker

Unser Beitrag auf der Landesgartenschau:

Vom Korn zum Brot

Wir freuen
uns auf Ihren
Besuch!

Besuchen Sie uns gerne im Auenpark.

Bitte beachten Sie unser **großes Angebot** an Führungen, Verkostungen, Kinderaktionen & Thementagen im **Veranstaltungskalender** der Landesgartenschau **online**.



Heimatsmühle
SEIT 1808

VB
VIRNGRUND
BÄCKER

Mehr Informationen zum Regionalkonzept: www.heimatsmuehle.com/ostalbkorn



URBAN BRASS
25.04., 20:00–22:00 Uhr

April

AKTUELLE AUSSTELLUNGEN

► **Die Nachhalt-ICH-keits-Arena**
AOK-Ausstellung zum Mitmachen, 27.04. – 08.05.

BLUMENSCHAU

► **Wahre Werte**
Wie Blumen uns begleiten, 24.04. – 03.05.

► **Alles, was dir blüht**
Die Kunst floristischen Handwerks, 05.05. – 17.05.

TREFFPUNKT BADEN-WÜRTTEMBERG

► **„Common Ground“**
Hochschule für Technik Stuttgart, 24.04. – 03.05.

► **Dauerausstellung:**
„Medienland Baden-Württemberg entdecken“
Landesanstalt für Kommunikation Baden-Württemberg, 24.04. – 04.10.

- AUSSTELLUNGEN
- FAMILIEN- & KINDERTAGE
- GARTEN & NATUR
- SPORT & GESUNDHEIT
- LITERATUR
- THEATER & KABARETT
- MUSIK & TANZ
- SONDERVERANSTALTUNGEN
- KIRCHEN
- THEMENTAGE & VORTRÄGE

Änderungen vorbehalten. Tagesaktuelle Informationen finden Sie online unter: www.ellwangen2026.de/kalender

FREITAG, 24.04.

- 09:00–17:00** **Landschaftsgärtner-Cup Baden-Württemberg 2026** 46
- 10:00–17:00** **Einblicke in die Arbeit des Wildtierbeauftragten vom 24. bis 27.04.2026** 62
- 10:30–12:00** **Eröffnungsveranstaltung** 64
- 11:00–12:00** **Einweihung Beachvolleyballfeld** mit dem TSV Ellwangen 19

SAMSTAG, 25.04.

- 10:00–17:00** **Einblicke in die Arbeit des Wildtierbeauftragten vom 24. bis 27.04.2026** 62
- 10:30–12:30** **Jazzfrühstück** mit der Uni Big Band Stuttgart 30
- 13:00–18:00** **Tag der Jugendkapellen** 30
- 14:00–15:00** **Powerhoop** 17
- 15:00–16:00** **Charts Dance** 17
- 20:00–22:00** **Urban Brass** präsentiert von Kessler 64

SONNTAG, 26.04.

- 10:00–17:00** **Einblicke in die Arbeit des Wildtierbeauftragten vom 24. bis 27.04.2026** 62
- 10:30–11:30** **Ökumenischer Eröffnungs-Gottesdienst** 64
- 11:00–13:00** **Musikalischer Frühschoppen** mit dem Fanfaren- und Musikzug Lippach 30
- 15:00–17:00** **Kreisjugendblasorchester** 64
- 17:00–18:00** **Deutsche Barockmusik für Laute** Anastasia Yauzrezava, Laute 4

ANZEIGE

Du spielst für Igel, Bienen und Co. Und für nie mehr ins Büro.

Die Lotterien von Lotto Baden-Württemberg: für alle ein Gewinn. Denn ein Teil des Spieleinsatzes der Lotterien wird verwendet, um die ökologische Vielfalt im Land zu erhalten. Pro Jahr kommen so 12 Millionen Euro für den Naturschutz in Baden-Württemberg zusammen.

MEHR ZUR FÖRDERUNG
AUF LOTTO-BW.DE



Ab 18! Glücksspiel kann süchtig machen. Infos und Hilfe unter: lotto-bw.de, check-dein-spiel.de oder buwei.de. Offizieller Anbieter (Whitelist).



MICHAEL KREBS
01.05., 19:00–21:00 Uhr

Mai

ONE NIGHT IN SVEDEN – A TRIBUTE SHOW TO ABBA

2.5., 19 UHR, SPARKASSEN HEIMATBÜHNE

Wir werden das Comeback von Abba gebührend feiern und haben dafür eine spektakuläre Konzertshow mit den besten Musikern und Sängerinnen zusammengestellt. Alle Songs wurden im Originalsound arrangiert und mit den kristallklaren Gesangsstimmen von Linda und Simone kommen wir den Popgiganten aus Schweden extrem nah. Die Bühne wird in das ABBA-Design der 70er Jahre verwandelt. Neon-Effekte und das beleuchtete Showpiano von Benny setzen die Show ins rechte Licht und das Bühnenoutfit sowie die Choreographien machen den Abend perfekt. Es werden alle großen Hits von „Waterloo“ bis „Mamma Mia“ zu hören sein z.B. auch The Winner Takes It All, Dancing Queen, Thank You For The Music, Mamma Mia, Money, Money, Honey, Honey, Super Trouper, Knowing Me Knowing You, Fernando, Voulez-Vous, I Have A Dream, Chiquitita, Waterloo u.v.m.

- AUSSTELLUNGEN
- FAMILIEN- & KINDERTAGE
- GARTEN & NATUR
- SPORT & GESUNDHEIT
- LITERATUR
- THEATER & KABARETT
- MUSIK & TANZ
- SONDERVERANSTALTUNGEN
- KIRCHEN
- THEMENTAGE & VORTRÄGE

Änderungen vorbehalten. Tagesaktuelle Informationen finden Sie online unter: www.ellwangen2026.de/kalender

MONTAG, 27.04.

- 09:00–10:00** **Bauch Beine Po** 17
Wellnesswasen
- 10:00–17:00** **Einblicke in die Arbeit des Wildtierbeauftragten vom 24. bis 27.04.2026** 62
Kreis pavillon
- 17:30–19:00** **Bibliolog im Kirchengarten** 45
Kirchengarten – Sei willkommen

DIENSTAG, 28.04.

- 10:00–17:00** **Einblicke in die Welt des Bibers vom 28. bis 30.04.2026** 62
Kreis pavillon
- 15:00–17:30** **Juze in Aktion** 17
Brückenpark Papierschmetterlinge & Hüpfmäuse

MITTWOCH, 29.04.

- 10:00–17:00** **Einblicke in die Welt des Bibers vom 28. bis 30.04.2026** 62
Kreis pavillon
- 13:00–14:00** **Die Hausapotheke im eigenen Garten** 17
Wellnesswasen Workshop mit der GLP Berufliche Schule für Gesundheit, Labor, Pflege
- 14:00–15:00** **Blumentaufen** 17
Stadtpark
- 14:30–15:30** **Die Hausapotheke im eigenen Garten** 17
Wellnesswasen Workshop mit der GLP Berufliche Schule für Gesundheit, Labor, Pflege
- 17:00–18:00** **Eine kleine Gartenschau – über die Erfindung der Landschaft in der Kunst** 52
Fliegendes Atelier Vortrag des Malers Paul Groll auf dem Roten Sofa
- 17:30–19:00** **Abendquelle** 45
Kirchengarten – Sei willkommen IMPULS – Musikgruppe auf dem Schönenberg
- 18:00–19:00** **Der grüne Feierabend** 42
Gärten der Zukunft Hausgärten der Zukunft – nachhaltig, artenreich & klimafit

DONNERSTAG, 30.04.

- 10:00–11:00** **Gymnastik** 64
Sparkassen-Heimathöhne mit der Rheuma-Liga
- 10:00–17:00** **Einblicke in die Welt des Bibers vom 28. bis 30.04.2026** 62
Kreis pavillon
- 17:00–18:00** **SWR-Talk im Park** 14
Pavillon des Wandels Im Einklang mit der Natur mit Dr. Andreas Weber

- 17:00–19:00** **Sundowner DJ-Set** 12
Strandbar mit Daniel Pfisterer

FREITAG, 01.05.

- 10:00–14:00** **Gemeinsam statt einsam: Lebensqualität im Alltag** 45
Kirchengarten – Sei willkommen Katholische Erwachsenenbildung Ostalbkreis
- 10:00–17:00** **Einblicke in das schöne Remstal vom 01. bis 02.05.2026** 62
Kreis pavillon
- 10:00–17:00** **Tag des Tanzes** 38
Tanzboden in der Allmende Mitmachangebote
- 11:00–13:00** **Raus in die Freiheit – Kinder brauchen Natur** 30
TEINACHER-Bühne Impuls und Rundgang für Familien mit Dr. Andreas Weber
- 11:00–16:00** **Nistkasten bemalen** 33
Insel der Artenvielfalt mt dem NABU Abtsgmünd
- 11:00–20:00** **Tag des Tanzes** 64
Sparkassen-Heimathöhne

- 19:00–21:00** **Klavierkabarett mit Michael Krebs** 30
TEINACHER-Bühne Optimismus – jetzt stark reduziert

SAMSTAG, 02.05.

- 10:00–14:00** **Zukunftsreise am Erdüberlastungstag** 64
Sparkassen-Heimathöhne mit Astronaut Dr. Thiele und Prof. Herlyn, Club of Rome
- 10:00–17:00** **Einblicke in das schöne Remstal vom 01. bis 02.05.2026** 62
Kreis pavillon
- 10:30–12:30** **Jazzfrühstück** 30
TEINACHER-Bühne mit den Black Hat Stompers
- 14:00–17:30** **Ellwanger Landfrauen** 38
Tanzboden in der Allmende
- 16:30–18:30** **Konventionell oder biologisch?** 30
TEINACHER-Bühne Die Landwirtschaft der Zukunft – Podiumsdiskussion
- 19:00–20:30** **Wald.schützt** 21
Wald im Wandel Vortrag Waldnaturschutzkonzeption Baden-Württemberg

ANZEIGE

OK.go

Fahr doch einfach!

Mit OK.go, dem verlässlichen Partner für Busreisen, Linienverkehr, Busanmietung und Containerdienste.

OK.go MobilitätsAG
Ellwangen • Göggingen • Durlangen
07961 9130-0 • hallo@okgo-ag.de • okgo-ag.de



Wir stellen ein!
Alle Infos auf unserer Webseite.

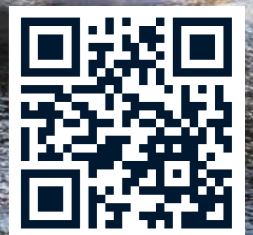

okgo-ag.de

SA, 02.05. – DO, 07.05.



One Night in Sweden
02.05., 19:00–22:00 Uhr



Die Landesgartenschau-Band spielt
05.05., 17:00–18:30 Uhr

Aktuelle Ausstellungen

► **Die Nachhalt-ICH-keits-Arena**
AOK-Ausstellung zum Mitmachen, 27.04. – 08.05.

BLUMENSCHAU

► **Wahre Werte**
Wie Blumen uns begleiten, 24.04. – 03.05.

► **Alles, was dir blüht**
Die Kunst floristischen Handwerks, 05.05. – 17.05.

TREFFPUNKT BADEN-WÜRTTEMBERG

► **„Common Ground“**
Hochschule für Technik Stuttgart, 24.04. – 03.05.

► **„Unser Planet – Bilder aus dem All“**
Ministerium für Umwelt, Klima und Energiewirtschaft Baden-Württemberg und IUZ Sternwarte Bochum, 06.05. – 17.05.

► **„Blaues Gut – Wir machen Gewässer besser“**
Ministerium für Umwelt, Klima und Energiewirtschaft Baden-Württemberg, 06.05. – 17.05.

19:00–22:00 **One Night in Sweden** 64
Sparkassen-Heimathöhne A Tribute Show to ABBA – präsentiert von der SDZ Medien

SONNTAG, 03.05.

09:00–22:00 **Kreissporttag** 64
Sparkassen-Heimathöhne präsentiert von Intersport Schoell

10:00–17:00 **Einblicke in die Gemeinde Stöttlen** 62
Kreispaavillon

10:00–18:00 **Wald.schützt** 21
Wald im Wandel Lebensraum bewahren, Vielfalt sichern

11:00–12:30 **Vernissage „Naturikonen“** 5
Palais Adelmann Die Natur hält Ausschau nach Augen, die sie sehen. Zeichnungen von Alfred Bast

11:00–13:00 **Musikalischer Frühschoppen** 30
TEINACHER-Bühne mit der Werkkapelle Spießhofer und Braun

11:00–13:00 **Zirkus Zeltlos**
Gelände – verschiedene Standorte Interaktives Kindertheater

15:00–16:15 **Berta Epple – in Concert** 10
Hermann-Fuchs-Kulturbühne Bühne frei im Treffpunkt Baden-Württemberg

15:00–16:30 **Abschlusskonzert Ethno Music Spring Camp** 70
Stadthalle Ellwangen Abschlusskonzert in Ellwangen – Lieder aus aller Welt

15:00–17:00 **Zaubershow mit Mr. Joy** 64
Sparkassen-Heimathöhne

17:00–18:00 **Franziska König – Violine** 3
Evangelische Stadtkirche

19:00–20:00 **Film-Gottesdienst**
Kapelle Comboni-Missionare Ein Film, der aufbrechen lässt

MONTAG, 04.05.

09:00–10:00 **Bauch Beine Po** 17
Wellnesswasen

09:00–18:00 **Ausstellungsumbau** 8
Treffpunkt Baden-Württemberg Der Treffpunkt Baden-Württemberg ist heute geschlossen

10:00–17:00 **Einblicke in die kreative Welt des Kunststoffrecyclings** 62
Kreispaavillon

14:00–15:00 **Literatur und Natur** 33
Insel der Artenvielfalt Der Wonnemonat Mai

DIENSTAG, 05.05.

09:00–18:00 **Ausstellungsumbau** 8
Treffpunkt Baden-Württemberg Der Treffpunkt Baden-Württemberg ist heute geschlossen

10:00–17:00 **Einblicke in die kreative Welt des Kunststoffrecyclings** 62
Kreispaavillon

10:00–20:00 **Tag der Kommunen – Kirchheim am Ries** 64
Sparkassen-Heimathöhne

13:00–14:00 **Die Hausapotheke im eigenen Garten** 17
Wellnesswasen Workshop mit der GLP Berufliche Schule für Gesundheit, Labor, Pflege

14:30–15:30 **Die Hausapotheke im eigenen Garten** 17
Wellnesswasen Workshop mit der GLP Berufliche Schule für Gesundheit, Labor, Pflege

15:00–17:30 **Juze in Aktion**
Brückenpark Malen mit Wasserfarben und Drucken mit Naturmaterialien

17:00–18:30 **Die Landesgartenschau-Band spielt** 30
TEINACHER-Bühne Städtische Musikschule & Friends

18:00–19:00 **Bieryoga** 17
Wellnesswasen Dein Start in den Feierabend

MITTWOCH, 06.05.

10:00–17:00 **Einblicke in die kreative Welt des Kunststoffrecyclings** 62
Kreispaavillon

14:00–17:00 **Unser Planet – (LIVE)Bilder aus dem All** 8
Treffpunkt Baden-Württemberg Der Umweltforschungssatellit sendet faszinierende Live-Bilder direkt zur Landesgartenschau

16:00–16:30 **Garten aktuell – Vortragsreihe** 46
Treffpunkt Grün

17:00–17:30 **Garten aktuell – Vortragsreihe** 46
Treffpunkt Grün

17:00–18:00 **Skulpturenpfad an der Jagst** 20
Skulpturenpfad Vernissage

17:30–18:30 **Mit Volker Kugel durch die Schaugärten der Landschaftsgärtner** 46
Die Landschaftsgärtner an der Jagst

18:00–19:30 **Musikalische Führung** 14
Pavillon des Wandels mit Ruth Julius und dem Chor „Intonata“

19:00–20:30 **Heeresmusikkorps Veitshöchheim** 64
Sparkassen-Heimathöhne

19:00–21:00 **Abendquelle** 30
TEINACHER-Bühne Vieruni

DONNERSTAG, 07.05.

10:00–11:00 **Gymnastik** 64
Sparkassen-Heimathöhne mit der Rheuma-Liga

10:00–17:00 **Einblicke in die Gemeinde Göggingen** 62
Kreispaavillon

HOHENLOHE IM HERZEN



Crailsheim hat viel zu bieten.
Für einen spannenden Tagesausflug und ein erfülltes Leben. Die 37.000 Einwohnerinnen und Einwohner Stadt im Herzen Hohenlohes und Nordosten Baden-Württembergs ist wirtschaftlich stark, landschaftlich reizvoll, kulturell vielschichtig und sportlich top. Crailsheim verbindet Tradition und Innovation, bietet Infrastruktur und Erholung, schafft Erlebnisse und Perspektiven, ermöglicht Bildung und Zukunft.

Crailsheim ist Heimat für uns. Und für Sie?
Entdecken Sie Crailsheim auf abwechslungsreichen Wanderrouten und Radtouren – und lassen Sie sich beim Erkunden von Geschichte, Kultur und besonderen Aussichten begeistern.



Entdecken Sie Crailsheim unter www.tourismus-crailsheim.de

Stadtverwaltung Crailsheim
Marktplatz 1 · 74564 Crailsheim
tourismus@crailsheim.de



DO, 07.05. – MO, 11.05.



GAIA
Feierliche Eröffnung
der Kunstinstallation

08.05., 17:00–18:00 Uhr



Viva Voce

10.05., 19:00–22:00 Uhr

- 13:30–15:00 **Gartensprechstunde mit SWR-Garten-
experte Volker Kugel** 30
- 14:00–15:30 **Spaziergang der Freude** 17
- 14:00–17:00 **Unser Planet – (LIVE)Bilder aus dem All** 8
Der Umweltforschungssatellit sendet faszinierende Live-Bilder direkt zur Landesgartenschau
- 15:00–16:30 **Schülerband Off-Beat** 30
Gymnasium St. Gertrudis
- 17:00–18:30 **Druck mit allen Mitteln** 52
Workshop für Kinder (8–11 Jahre) mit Silke Schwab-Krüger
- 17:00–19:00 **Ostalbvesper der Gemeinde Göggingen** 63
Ostalbtafel
- 17:00–19:00 **Sundowner DJ-Set** 12
mit DzmanJi
- 17:00–19:00 **WUhidU** 30
WUhidU rockt die LGS
- 18:00–19:00 **Der grüne Feierabend** 42
Unser Boden – kostbare Grundlage allen Wachstums

FREITAG, 08.05.

- 10:00–14:00 **Gemeinsam statt einsam:
Lebensqualität im Alltag** 45
Kirchengarten – Sei willkommen
Katholische Erwachsenenbildung Ostalbkreis
- 10:00–17:00 **Einblicke in den Naturpark
Schwäbisch-Fränkischer Wald** 62
Kreispavillon

- 10:00–17:00 **Einblicke in die Gemeinde Schechingen** 62
Kreispavillon
- 10:00–17:00 **GoSlowStrike** 1
Öko-Rock-Tour im Einklang mit der Natur
- 14:00–16:00 **Ninehome – Klezmer** 30
TEINACHER-Bühne
- 14:00–17:00 **Unser Planet – (LIVE)Bilder aus dem All** 8
Der Umweltforschungssatellit sendet faszinierende Live-Bilder direkt zur Landesgartenschau
- 16:30–18:00 **Ostalbvesper der Gemeinde
Schechingen** 63
Ostalbtafel
- 17:00–18:00 **GAIA – Kunstinstallation von Luke
Jerram** 3
Feierliche Eröffnung – präsentiert durch die Stadtwerke Ellwangen
- 17:00–22:00 **Band & DJ-Contest** 30
TEINACHER-Bühne
presented by ell'kultura
- 18:00–20:00 **Musikverein Schechingen** 64
Sparkassen-Heimatbühne
- 18:00–22:00 **Fitnessnacht** 1
Brückenpark
mit der DJK Eigenzell
- 21:00–21:45 **Von Himmel und Erde – Solo-Recital** 3
Evangelische Stadtkirche
Jeremias Schwarzer, Blockflöten

SAMSTAG, 09.05.

- 09:00–17:30 **Ellwanger Inklusionssporttag** 64
Sparkassen-Heimatbühne
- 10:00–17:00 **Aktionsbündnis 5. Mai** 17
Stadtpark
- 10:00–17:00 **Einblicke in die Europäische Union
anlässlich des Europatags** 62
Kreispavillon
- 10:00–18:00 **Die LAG Selbsthilfe stellt sich vor** 64
Sparkassen-Heimatbühne
- 10:30–12:30 **Jazzfrühstück** 30
TEINACHER-Bühne
mit der Big BAAnd
- 11:00–14:00 **Unser Planet – (LIVE)Bilder aus dem All** 8
Der Umweltforschungssatellit sendet faszinierende Live-Bilder direkt zur Landesgartenschau
- 14:00–15:00 **Die Tochter der Blumenkönigin** 3
Evangelische Stadtkirche
- 14:00–16:00 **Blasmusik** 30
mit dem Musikverein Bühlerzell

- 15:00–16:00 **Mit-mach-Labor – Experimentierstunde
für Kinder** 8
Treffpunkt Baden-Württemberg
Forscher- & Bastelangebot für Kinder im Grundschulalter
- 17:00–18:00 **Die Tochter der Blumenkönigin** 3
Evangelische Stadtkirche
Ein interaktives Märchenkonzert
- 17:30–19:00 **HerzRaum** 45
Kirchengarten – Sei willkommen
Ein Ort fürs Herz
- 19:30–21:30 **CHARISMA – der Chor „DREAMS“** 64
Sparkassen-Heimatbühne
Ein Abend voller Energie, Emotionen und über-raschender Klänge

SONNTAG, 10.05.

- 10:00–17:00 **Einblicke in den Naturpark
Schwäbisch-Fränkischer Wald** 62
Kreispavillon
- 10:00–17:00 **Unimog-Ausstellung** 1
Marktplatz
Ausstellung des Unimog-Club Ostalb e. V.
- 11:00–13:00 **Musikalischer Frühschoppen** 30
TEINACHER-Bühne
mit dem Musikverein Rattstadt
- 11:00–14:00 **Unser Planet – (LIVE)Bilder aus dem All** 8
Der Umweltforschungssatellit sendet faszinierende Live-Bilder direkt zur Landesgartenschau
- 11:30–12:30 **Zumba-Fitness** 1
Brückenpark
- 13:30–14:00 **Rock'n'Roll der Landjugend Crailsheim** 64
Sparkassen-Heimatbühne
- 14:00–16:00 **Musikverein Dewangen** 30
TEINACHER-Bühne
- 14:30–17:00 **Kind und Kegel auf der Landesgarten-
schau** 1
Brückenpark
- 15:00–16:00 **Mit-mach-Labor – Experimentierstunde
für Kinder** 8
Treffpunkt Baden-Württemberg
Forscher- & Bastelangebot für Kinder im Grundschulalter
- 17:00–18:00 **Von Barock bis Bartók** 4
Basilika St. Vitus
Konzert für Querflöte und Orgel
- 17:00–19:00 **Ostalbvesper der Stadt Ellwangen** 63
Ostalbtafel
- 19:00–22:00 **Viva Voce** 64
Sparkassen-Heimatbühne
Die acapella Band

MONTAG, 11.05.

- 09:00–10:00 **Bauch Beine Po** 17
Wellnesswasen

INNOVATION ERLEBEN
Lust am Wandel spüren

Highlights präsentiert von EurA:

17.04. - 03.05.2026 INNospaceEXPO ALL.TÄGLICH

täglich, 08:00 - 17:00 Uhr
im Gebäude der EurA AG
Röhlinger Str. 24,
73479 Ellwangen
Eintritt kostenlos



Jetzt
Führung
buchen!

Die Raumfahrt-Ausstellung der Deutschen Raumfahrtagentur im DLR (RFA) gibt spannende Einblicke, wie Innovationen aus dem All unseren Alltag verändern. Exponate zum Anfassen, Mitmachen und Verstehen – inspirierend für Kinder, Jugendliche und Erwachsene.

Sa., 02.05.2026

10:00 - 14:00 Uhr
Sparkassen Hauptbühne



Mehr
erfahren!

**Zukunftstreise anlässlich
des Erdüberlastungstags**

Impulsvorträge von Astronaut Gerhard Thiele, Prof. Estelle Herlyn (Club of Rome/FOM Düsseldorf) und Meteorologin Insa Thiele-Eich eröffnen den Tag mit einem Perspektivwechsel: Was bedeutet der Blick aus dem All für unser Handeln auf der Erde? Die Podiumsdiskussion „Zukunft gestalten“ zeigt im Anschluss konkrete Wege für nachhaltiges und verantwortungsvolles Handeln.

Sa., 02.05.2026

09:00 - 18:00 Uhr
Firmengelände EurA AG
Röhlinger Str. 24,
73479 Ellwangen
Eintritt kostenlos



Jetzt
anmelden!

**Spaceday mit Raketenflug-
wettbewerb & SPACEBUZZ ONE**

Einmal Astronaut:in sein! Im SPACEBUZZ ONE erleben Kinder und Jugendliche per VR an Bord eines High-Tech-LKWs einen virtuellen Flug ins All. Beim Raketenflugwettbewerb messen sich Teams mit selbstgebaute Raketen. Die weiteste Flugstrecke gewinnt – mit Preisen für die Klassen- oder Vereinskasse.

Do., 02.07.2026

ab 15:00 Uhr
Sparkassen Hauptbühne



Jetzt
anmelden!

**Innovation Night „Wandel an
der Grenze des Machbaren“**

Wo Zukunft auf Austausch trifft: Die Innovation Night richtet sich an Entscheider:innen, Führungskräfte und Innovationsverantwortliche aus Wirtschaft und Wissenschaft, die Zukunft aktiv gestalten. Nach dem öffentlichen Teil des Abends lädt ein exklusiver Networkingbereich im kleinen Kreis zu Dialogen, neuen Impulsen und Abendessen ein.

Der SPACEBUZZ ONE der Deutschen Raumfahrtagentur im DLR (RFA) kommt nach Ellwangen



MO, 11.05. – SA, 16.05.



Sven Plöger: Zieht euch warm an – es wird heiß!

11.05., 19:00–21:00 Uhr



Open-Air-Konzert mit den Stimmen der Berge

15.05., 18:00–20:00 Uhr

Aktuelle Ausstellungen

BLUMENSCHAU

► **Alles, was dir blüht**
Die Kunst floristischen Handwerks, 05.05. – 17.05.

TREFFPUNKT BADEN-WÜRTTEMBERG

► **„Unser Planet – Bilder aus dem All“**
Ministerium für Umwelt, Klima und Energiewirtschaft Baden-Württemberg und IUZ Sternwarte Bochum, 06.05. – 17.05.

► **„Blaues Gut – Wir machen Gewässer besser“**
Ministerium für Umwelt, Klima und Energiewirtschaft Baden-Württemberg, 06.05. – 17.05.

- 10:00–17:00 Kreispavillon **Einblicke in die GOA und die Initiative „Saubere Ostalb“ vom 11. bis 14.05.2026** 62
- 10:00–17:00 Gelände – verschiedene Standorte **GoSlowStrike** Öko-Rock-Tour
- 14:00–17:00 Treffpunkt Baden-Württemberg **Unser Planet – (LIVE)Bilder aus dem All** Der Umweltforschungssatellit sendet faszinierende Live-Bilder direkt zur Landesgartenschau
- 19:00–21:00 Evangelische Stadtkirche **Zieht euch warm an – es wird heiß!** Sven Plöger

DIENSTAG, 12.05.

- 10:00–17:00 Kreispavillon **Einblicke in die GOA und die Initiative „Saubere Ostalb“ vom 11. bis 14.05.2026** 62
- 13:00–14:00 Sparkassen-Heimathöhne **Ressource Wasser** Workshop Wasseranalytik mit der GLP Berufliche Schule für Gesundheit, Labor, Pflege
- 14:00–16:00 Ellwanger Ortschaftsgarten **Kreatives Bastelangebot Elch** mit der Kita Schrezheim
- 14:00–17:00 Treffpunkt Baden-Württemberg **Unser Planet – (LIVE)Bilder aus dem All** Der Umweltforschungssatellit sendet faszinierende Live-Bilder direkt zur Landesgartenschau
- 14:30–15:30 Sparkassen-Heimathöhne **Ressource Wasser** Workshop Wasseranalytik mit der GLP Berufliche Schule für Gesundheit, Labor, Pflege
- 15:00–17:30 Brückenpark **Juze in Aktion** Windräder basteln
- 18:00–20:00 Evangelische Stadtkirche **Spurenstoffe im Wasser – wie werden wir sie los?** Vortrag Prof. Bräutigam
- 19:00–20:00 Palais Adelman **Die Harmonie der Sphären** Hartmut Warm, Ingenieur, Autor & freier Forscher, Hamburg

MITTWOCH, 13.05.

- 10:00–17:00 Kreispavillon **Einblicke in die GOA und die Initiative „Saubere Ostalb“ vom 11. bis 14.05.2026** 62
- 14:00–17:00 Treffpunkt Baden-Württemberg **Unser Planet – (LIVE)Bilder aus dem All** Der Umweltforschungssatellit sendet faszinierende Live-Bilder direkt zur Landesgartenschau
- 17:00–18:00 Pavillon des Wandels **SWR-Talk im Park** mit Uwe Ritzer und Daniel Bengesser
- 17:30–18:30 Kirchengarten – Sei willkommen **Abendquelle** Bewahrung der Schöpfung – Impulse aus Christentum, Judentum und Islam | Podiumsdiskussion
- 18:00–19:00 Gärten der Zukunft **Der grüne Feierabend** Miniwildnis – Die Archen – Wir tun was und fördern Wildbienen
- 18:00–20:00 Hermann-Fuchs-Kulturbühne **Inklusive Disco** Gemeinsam feiern ohne Grenzen
- 19:00–21:00 Evangelische Stadtkirche **Uwe Ritzer – Der Ausverkauf: Wasser, Boden, Rohstoffe** Lesung und Gespräch

DONNERSTAG, 14.05.

- 09:00–18:00 Wellnesswasen **Lagerleben** mit der DPSG Ellwangen

- 09:00–18:00 Marktplatz **Brot für die Welt-Mobil** Diakonisches Werk der evangelischen Kirche
- 09:00–18:00 Kirchengarten – Sei willkommen **Kirchenjahr kompakt** Christi Himmelfahrt
- 10:00–11:00 Sparkassen-Heimathöhne **Gymnastik** mit der Rheuma-Liga
- 10:00–17:00 Kreispavillon **Einblicke in die GOA und die Initiative „Saubere Ostalb“ vom 11. bis 14.05.2026** 62
- 13:00–18:00 Gelände – verschiedene Standorte **Chortag** mit dem Eugen-Jaekle-Chorverband
- 14:00–17:00 Treffpunkt Baden-Württemberg **Unser Planet – (LIVE)Bilder aus dem All** Der Umweltforschungssatellit sendet faszinierende Live-Bilder direkt zur Landesgartenschau

FREITAG, 15.05.

- 09:00–18:00 Wellnesswasen **Lagerleben** mit der DPSG Ellwangen
- 10:00–14:00 Kirchengarten – Sei willkommen **Gemeinsam statt einsam: Lebensqualität im Alltag** Katholische Erwachsenenbildung Ostalbkreis

- 10:00–17:00 Kreispavillon **Einblicke in die schönste Härtsfeldstadt Neresheim** 62
- 13:00–18:00 TEINACHER-Bühne **Chortag** mit dem Eugen-Jaekle-Chorverband
- 14:00–17:00 Treffpunkt Baden-Württemberg **Unser Planet – (LIVE)Bilder aus dem All** Der Umweltforschungssatellit sendet faszinierende Live-Bilder direkt zur Landesgartenschau
- 18:00–20:00 TEINACHER-Bühne **Musikalischer Spätschoppen** mit den Original Härtsfelder Musikanten
- 18:00–20:00 Sparkassen-Heimathöhne **Open-Air-Konzert mit den Stimmen der Berge** 64
- 18:00–20:00 Gemeindehaus Jeningenheim **Ressource Altkleider** Worauf Sie bei Sammlungen achten sollten

SAMSTAG, 16.05.

- Siehe online Kalender **Turniertag Beachvolleyball** mit dem TSV Ellwangen
- 09:00–18:00 Wellnesswasen **Lagerleben** mit der DPSG Ellwangen

Offizieller Classic-Partner der LANDESGARTENSCHAU ELLWANGEN 2026

AUTOGRUPPE KOCH

Nachhaltige Mobilität trifft auf blühende Vielfalt

23 Standorte
11 Städte
6 Landkreise
2 Bundesländer

Entdecken Sie **über 1.200** sofort verfügbare Neu- und Gebrauchtwagen und profitieren Sie von unseren erstklassigen Serviceleistungen.

koch-autogruppe.de



SA, 16.05. – MI, 20.05.



The Magic of Queen
17.05., 20:00–22:00 Uhr



Kunststoff – Fluch oder Segen?
20.05., 18:00–20:00 Uhr

- 10:00–17:00 **Einblicke in die Arbeit der Kindertagespflege** 62
- 10:00–17:30 **Kinder- und Jugendchortag** 10
- 10:00–17:30 **Kinder- und Jugendchortag** 64
- 10:00–18:00 **Reparieren statt wegwerfen** 17
- 10:30–12:30 **Jazzfrühstück** 30
- 11:00–14:00 **Unser Planet – (LIVE)Bilder aus dem All** 8
- 14:00–16:30 **Kinder- und Jugendchortag** 30
- 15:00–16:00 **Mit-mach-Labor – Experimentierstunde für Kinder** 8
- 17:30–19:00 **Ostalbvesper der Gemeinde Adelmansfelden** 63
- 18:00–20:00 **Wasser im Stress: Nitrate, PFAS, Grundwasserentnahmen** 2
- 19:00–21:00 **SHW Bergkapelle** 64

21:00–22:30 **Von Himmel und Erde – szenisches Konzert** 3
Evangelische Stadtkirche
Jeremias Schwarzer, Junger Kammerchor Ostwürttemberg, Maxine Troglauer, Vincent Stange

SONNTAG, 17.05.

- 09:00–18:00 **Lagerleben** 17
Wellnesswasen mit der DPSG Ellwangen
- 10:00–13:00 **WirWunder Spendenwanderung**
Gelände – verschiedene Standorte
- 10:00–16:00 **Tiere in der Jagst entdecken** 33
Insel der Artenvielfalt
- 10:00–17:00 **Chortag** 64
Sparkassen-Heimathöhne mit dem Eugen-Jaekle-Chorverband
- 10:00–17:00 **Einblicke in die Gemeinde Ellenberg** 62
- 10:00–17:00 **Kräutersonntag im Treffpunkt BW** 8
Treffpunkt Baden-Württemberg Wilde Poesie der Natur – die Welt der Frühlingskräuter
- 10:00–18:00 **Reparieren statt wegwerfen** 17
Stadtpark Das Repair-Café macht's vor
- 10:00–18:00 **Wald.wandelt sich** 21
Wald im Wandel Der Wald von morgen in Zeiten des Klimawandels
- 11:00–14:00 **Unser Planet – (LIVE)Bilder aus dem All** 8
Treffpunkt Baden-Württemberg Der Umweltforschungsatellit sendet faszinierende Live-Bilder direkt zur Landesgartenschau
- 11:00–12:00 **Kräuterführung im Treffpunkt BW** 8
Treffpunkt Baden-Württemberg Wildkräuter entdecken – Natur neu schmecken!
- 13:30–14:30 **Talk auf dem Roten Sofa** 17
Wellnesswasen Vorbeugen statt behandeln – Kneipp-Jubiläum
- 14:00–16:00 **Kräuterworkshop im Treffpunkt BW** 8
Treffpunkt Baden-Württemberg Wir stellen Seifen her
- 15:00–16:00 **Mit-mach-Labor – Experimentierstunde für Kinder** 8
Treffpunkt Baden-Württemberg Forscher- & Bastelangebot für Kinder im Grundschulalter
- 17:00–18:00 **Orgelkonzert Ioanna Solomonidou** 3
Evangelische Stadtkirche
- 17:30–18:30 **Ostalbvesper der Gemeinde Ellenberg** 63
Ostaltbtafel
- 20:00–22:00 **The Magic of Queen** 64
Sparkassen-Heimathöhne Queen Tribute Night – präsentiert von Hermann Fuchs

MONTAG, 18.05.

- 09:00–10:00 **Bauch Beine Po** 17
Wellnesswasen
- 09:00–18:00 **Ausstellungsumbau** 8
Treffpunkt Baden-Württemberg Der Treffpunkt Baden-Württemberg ist heute geschlossen
- 10:00–17:00 **Einblicke in die aktuellen Projekte des fem Forschungsinstituts vom 18. bis 22.05.2026** 62
Kreisravillon
- 14:00–14:45 **Heilpflanzen entdecken** 17
Wellnesswasen Führung der GLP Berufliche Schule für Gesundheit, Labor, Pflege Ellwangen
- 17:30–19:00 **Spiel:Raum Theater** 45
Kirchengarten – Sei willkommen Entdecken, Erzählen, Erleben
- 18:00–20:00 **Wie sicher ist unser Trinkwasser?** 2
Gemeindehaus Jeningenheim Einblicke der Landeswasserversorgung

DIENSTAG, 19.05.

- 09:00–18:00 **Ausstellungsumbau** 8
Treffpunkt Baden-Württemberg Der Treffpunkt Baden-Württemberg ist heute geschlossen

- 10:00–17:00 **Einblicke in die aktuellen Projekte des fem Forschungsinstituts vom 18. bis 22.05.2026** 62
Kreisravillon
- 11:00–20:30 **Tag der Kommunen – Lauchheim** 30
TEINACHER-Bühne
- 13:00–14:00 **Ressource Boden** 17
Wellnesswasen Workshop Boden mit der GLP Berufliche Schule für Gesundheit, Labor, Pflege
- 14:30–15:30 **Ressource Boden** 17
Wellnesswasen Workshop Boden mit der GLP Berufliche Schule für Gesundheit, Labor, Pflege
- 15:00–17:30 **Juze in Aktion**
Brückenpark Rasseln aus Kronkorken basteln
- 18:00–19:30 **Rilke im Park – ein malerischer Spaziergang**
Gelände – verschiedene Standorte Theater Aalen

MITTWOCH, 20.05.

- 10:00–17:00 **Einblicke in die aktuellen Projekte des fem Forschungsinstituts vom 18. bis 22.05.2026** 62
Kreisravillon
- 16:00–16:30 **Garten aktuell – Vortragsreihe** 46
Treffpunkt Grün

Einzigartiges erleben

Tourist-Information Nördlingen
Telefon 09081 84116 • tourist-information@noerdlingen.de

NÖRDLINGEN

www.noerdlingen.de

DIE FINANZSCHMIEDE
FÜR DAS GANZE LEBEN

- ✓ VERMÖGENSAUFBAU UND -VERWALTUNG
- ✓ INDIVIDUELLE VORSORGE MÖGLICHKEITEN
- ✓ VOLLMACHTEN UND NOTFALLMANAGEMENT

Wir begleiten Sie und entwickeln Lösungen, die individuell auf Sie zugeschnitten sind, seit über 30 Jahren.

Max-Eyth-Straße 50, 73479 Ellwangen
+49 (0) 7961 3003 0
www.die-finanzschmiede.com

MI, 20.05. – FR, 22.05.



Wirtschaften mit der Natur

22.05., 17:00–20:00 Uhr



Simply Tina

22.05., 19:00–21:00 Uhr

Aktuelle Ausstellungen

BLUMENSCHAU

► **For a Better World**
Floristik für eine nachhaltige Zukunft, 19.05. – 31.05.

TREFFPUNKT BADEN-WÜRTTEMBERG

► **„Frauen.Leben.Landwirtschaft.“**
Bundesministerium für Landwirtschaft, Ernährung und Heimat, 20.05. – 31.05.

► **„Wenn Forschung Wurzeln schlägt – die Universität Hohenheim gestaltet nachhaltige Agrar-, Ernährungs- und Gesundheitssysteme“**
Universität Hohenheim, 20.05. – 31.05.

- 16:00–17:00 **Talk auf dem Roten Sofa** 33
Insel der Artenvielfalt
Wie lassen sich Lebensräume verbinden?
- 17:00–17:30 **Garten aktuell – Vortragsreihe** 46
Treffpunkt Grün
- 17:30–19:00 **Abendquelle** 45
Kirchengarten – Sei willkommen
Band Carpe Diem
- 18:00–19:30 **Musikalische Führung** 14
Pavillon des Wandels
mit Ruth Julius und dem Chor „Intonata“
- 18:00–20:00 **Kunststoff – Fluch oder Segen?** 3
Evangelische Stadtkirche
Vortrag von Frau Prof. Iman Tara

19:00–21:00 **Sommerkonzert des Kopernikus-Gymnasiums Wasseralfingen** 64
Sparkassen-Heimathöhne

DONNERSTAG, 21.05.

- 10:00–11:00 **Gymnastik** 64
Sparkassen-Heimathöhne
mit der Rheuma-Liga
- 10:00–17:00 **Einblicke in die aktuellen Projekte des fem Forschungsinstituts vom 18. bis 22.05.2026** 62
Kreis pavillon
- 10:00–18:00 **Kunststoffrecycling light** 64
Sparkassen-Heimathöhne
Aus Shredder Kreisel spritzgießen
- 17:00–18:00 **Ellwanger Française** 64
Sparkassen-Heimathöhne
Der Schwäbische Albverein lädt zum Mittanzen ein
- 17:00–19:00 **Sundowner DJ-Set** 12
Strandbar
mit Goran und Agbar
- 18:00–19:00 **Der grüne Feierabend** 42
Gärten der Zukunft
Pflanzenkohle – Herstellung und Verwendung
- 18:00–20:00 **Die Schwammstadt Ellwangen Süd** 2
Gemeindehaus Jeningenheim
Ressourcenschonende Stadtplanung
- 18:00–20:00 **Original Hornberg-Musikanten** 30
TEINACHER-Bühne

FREITAG, 22.05.

- 10:00–14:00 **Gemeinsam statt einsam: Lebensqualität im Alltag** 45
Kirchengarten – Sei willkommen
Katholische Erwachsenenbildung Ostalbkreis
- 10:00–17:00 **Einblicke in die aktuellen Projekte des fem Forschungsinstituts vom 18. bis 22.05.2026** 62
Kreis pavillon
- 16:30–18:30 **Flächenfraß stoppen – aber wie?** 30
TEINACHER-Bühne
Podiumsdiskussion
- 17:00–18:00 **Pilates** 17
Wellnesswasen
- 17:00–18:30 **Blasmusik** 38
Tanzboden in der Allmende
mit den Weissacher Dorfmusikanten
- 17:00–20:00 **Wirtschaften mit der Natur** 3
Evangelische Stadtkirche
Zukunft gestalten im Virngrund
- 18:00–19:00 **Zumba-Fitness** 17
Wellnesswasen
- 19:00–21:00 **Simply Tina** 64
Sparkassen-Heimathöhne
Tina Turner Tribute Show – präsentiert von Click Concepts

ANZEIGE

Wenn zwischen Ihnen und uns mehr entsteht:
Das ist der MAPAL Effekt.



Gemeinsam Großes bewegen und technische Grenzen verschieben

Sie wollen die Zukunft der zerspannenden Fertigung mitgestalten? Dann kommen Sie zu MAPAL!

Als international agierendes, technologisch führendes Familienunternehmen bieten wir Ihnen Raum für persönliche Weiterentwicklung – in einem Umfeld, das auf Zusammenarbeit auf Augenhöhe, Verlässlichkeit und langfristige Perspektiven setzt.

Wir wollen weiterwachsen – wachsen Sie mit uns.



SA, 23.05. – DO, 28.05.



Hello – a tribute to Adele
23.05., 19:00–22:00 Uhr



„Flamenco del Sur“ mit El Pasaje Flamenco
28.05., 18:00–20:00 Uhr

SAMSTAG, 23.05.

09:30–10:30 Pilates 17
Stadtpark

10:00–12:00 Sterntreffen der Landfrauen 64
Sparkassen-Heimatbühne

10:30–12:30 Jazzfrühstück 30
TEINACHER-Bühne mit dem Norbert Botschek Quartett

11:00–17:00 Ehrenamt blüht auf 8
Treffpunkt Baden-Württemberg Aktionstag zur Ehrenamtskarte Baden-Württemberg im Treffpunkt BW

13:00–15:00 Aus groß mach klein 33
Insel der Artenvielfalt Biotope im Garten

14:00–16:00 Duke 17
Gelände – verschiedene Standorte All kinds of music

16:30–18:00 Serenade der Chorwerkstatt Rindelbach 30
TEINACHER-Bühne

18:00–20:00 Aus Liebe zum Wasser 3
Evangelische Stadtkirche Der schwimmende Professor Andreas Fath

18:30–19:30 Pfingstvigil 45
Kirchengarten – Sei willkommen Komm. Lausche. Erlebe

19:00–22:00 Hello – a tribute to Adele 64
Sparkassen-Heimatbühne präsentiert von der HENSOLDT Optronics GmbH

SONNTAG, 24.05.

09:00–18:00 Kirchenjahr kompakt 45
Kirchengarten – Sei willkommen Pfingsten

11:00–12:00 AQUA – Klang- & Videoinstallation Jagst 52
Fliegendes Atelier Vernissage mit dem Komponisten Vincent Stange

11:00–13:00 Musikalischer Frühschoppen 30
TEINACHER-Bühne mit dem Musikverein Kirchheim

13:00–18:00 Kindertheater 64
Sparkassen-Heimatbühne präsentiert von Rotary

13:30–15:30 Bolz und Knecht 30
TEINACHER-Bühne

15:00–16:00 Saxofon und Schlagzeug mit dem Duo duoka 10
Hermann-Fuchs-Kulturbühne Bühne frei im Treffpunkt Baden-Württemberg für Christian Segmehl und Lars Rapp alias duoka

16:00–18:00 Tomorrow is a long time 30
TEINACHER-Bühne Ein künstlerisch-musikalischer Bob-Dylan-Abend

17:00–18:00 Veni creator spiritus 4
Basilika St. Vitus Orgelmusik zum Pfingstfest

MONTAG, 25.05.

09:30–10:30 Morgengymnastik mit der Rheuma-Liga 17
Wellnesswasen Starten Sie mit einer Portion Fitness in den Morgen

10:00–17:00 Einblicke in die gesundheitlichen Herausforderungen im Klimawandel vom 25. bis 26.05.2026 62
Kreispavillon

DIENSTAG, 26.05.

09:30–10:30 Morgengymnastik mit der Rheuma-Liga 17
Wellnesswasen Starten Sie mit einer Portion Fitness in den Morgen

10:00–17:00 Einblicke in die gesundheitlichen Herausforderungen im Klimawandel vom 25. bis 26.05.2026 62
Kreispavillon

12:00–20:00 Tag der Kommunen – Adelmansfelden 30
TEINACHER-Bühne

15:00–17:30 Juze in Aktion 17
Brückenspark Wurfkometen & Hüpfmäuse

MITTWOCH, 27.05.

09:30–10:30 Morgengymnastik mit der Rheuma-Liga 17
Wellnesswasen Starten Sie mit einer Portion Fitness in den Morgen

10:00–11:00 Hanf – alte Volksmedizin neu entdeckt 17
Stadtpark

10:00–11:00 Vinyasa Power Yoga 17
Wellnesswasen

10:00–11:00 Zucker-Pause 64
Sparkassen-Heimatbühne Essen ohne Industriezucker

10:00–17:00 Einblicke in das Suchhilfenetzwerk des Ostalbkreises vom 27. bis 28.05.2026 62
Kreispavillon

10:00–18:00 AOK Gesundheitsmobil und Reaktionspiel 17
Stadtpark

10:00–19:00 Gesundheitstag 17
Gelände – verschiedene Standorte

11:00–13:00 Wirtschaftspsychologie 70
Auditorium in der Stadthalle Vortrag im Rahmen des Gesundheitstages

13:00–17:00 Physican Assistant Laienreanimation 17
Stadtpark

14:00–16:00 Physican Assistant 70
Auditorium in der Stadthalle Vortrag im Rahmen des Gesundheitstages

17:00–17:30 Darmgesundheit im Blick – warum Vorsorge wichtig ist 70
Auditorium in der Stadthalle Vortrag von Dr. med. Heiko Bablich

17:30–19:00 Abendquelle 45
Kirchengarten – Sei willkommen Tanzend aus der Quelle schöpfen

18:00–18:30 Neue Verfahren in der Schmerztherapie 70
Auditorium in der Stadthalle Vortrag von Dr. med. Thomas Fett-Priessner

18:00–19:00 Der grüne Feierabend 42
Gärten der Zukunft Hoch-, Hügel-, Schlüsellochbeete & Co. – Gärtnern eine Etage höher

19:00–19:30 Wissenswertes über Diabetes 70
Auditorium in der Stadthalle Vortrag von Dr. med. Shirley-Lyn Anderson

DONNERSTAG, 28.05.

09:30–10:30 Morgengymnastik mit der Rheuma-Liga 17
Wellnesswasen Starten Sie mit einer Portion Fitness in den Morgen

10:00–17:00 Einblicke in das Suchhilfenetzwerk des Ostalbkreises vom 27. bis 28.05.2026 62
Kreispavillon

12:00–17:00 AOK Kochshow 64
Sparkassen-Heimatbühne

17:00–19:00 Sundowner DJ-Set 12
Strandbar mit Radio 7

18:00–20:00 „Flamenco del Sur“ mit El Pasaje Flamenco 30
TEINACHER-Bühne

ANZEIGEN

DINKELSBÜHL
Schönste Altstadt Deutschlands (FOCUS)

AB INS GRÜNE NACH DINKELSBÜHL

FÜHRUNG ‚GRÜN UND GÄRTEN VOR HISTORISCHEN MAUERN‘

Mai bis September | jeden 1. Sonntag im Monat
14:00 Uhr | Treffpunkt: Alte Promenade

SONNTAGSKONZERTE IM STADTPARK

Mai bis September | 11:00 Uhr
Musikpavillon im Stadtpark | Eintritt frei

TOURISTIK SERVICE DINKELSBÜHL
Altrathausplatz 14 | 91550 Dinkelsbühl | Tel. 098 51-902 440
touristik.service@dinkelsbuehl.de | www.tourismus-dinkelsbuehl.de

WIR FÖRDERN DIE LGS 2026. LASS' UNS GEMEINSAM AUFBLÜHEN!



elke TECHNIK
Wärme- und Verbindungssysteme GmbH
Mühlgraben 70
73479 Ellwangen (Jagst)



elke-technik.de



Karriere



ANDREAS MÜLLER – SWR-KABARETT
30.05., 18:00–20:00 Uhr

© Agentur Roth und friends

Juni

ANDREAS MÜLLER – SWR KABARETT

30.5., 18 UHR, SPARKASSEN HEIMATBÜHNE

Er imitiert, parodiert, politisiert, karikiert und musiziert. Er ist Comedian, Kabarettist, Satiriker, Humorist, der Mann der 1.000 Stimmen, multitalentierter Großimitator (1,91 Meter). Sein Name ist Müller, Andreas Müller. Comedy-Persönlichkeitsspaltung in Perfektion, multi-medial und interaktiv – das alles ist SWR3-Comedy-Chef Andreas Müller im Alltag. Zu fast allem und jedem geht ihm was komödiantisches durch den Kopf. Daher zappt sich der „Head-Of-Comedy“ in seinem Programm automatisch virtuos und manchmal auch virtuell durch alle alten und neuen Kanzlerinnen und Kanzler, Ministerpräsidenten, Sport- und Musiklegenden und vieles, was einem vielleicht noch so durch den Kopf gehen kann.

- AUSSTELLUNGEN
- FAMILIEN- & KINDERTAGE
- GARTEN & NATUR
- SPORT & GESUNDHEIT
- LITERATUR
- THEATER & KABARETT
- MUSIK & TANZ
- SONDERVERANSTALTUNGEN
- KIRCHEN
- THEMENTAGE & VORTRÄGE

Änderungen vorbehalten. Tagesaktuelle Informationen finden Sie online unter: www.ellwangen2026.de/kalender

FREITAG, 29.05.

- 09:00–18:00** **3x3 Basketballturnier**
Brückenpark, Marktplatz
Über drei Tage werden 3x3 Turniere stattfinden
- 09:30–10:30** **Morgengymnastik mit der Rheuma-Liga**
Wellnesswasen
Starten Sie mit einer Portion Fitness in den Morgen
- 10:00–14:00** **Gemeinsam statt einsam: Lebensqualität im Alltag**
Kirchengarten – Sei willkommen
Katholische Erwachsenenbildung Ostalbkreis
- 10:00–17:00** **Einblicke in das Thema Schwerbehindertenausweis**
Kreispaavillon
- 14:00–17:00** **Märchen in blühenden Gärten**
Gelände – verschiedene Standorte
Erzählgemeinschaft Ostalb Märchenbrunnen
- 14:00–17:00** **Märchen in blühenden Gärten**
Sparkassen-Heimatbühne
Kreative Bastelaktion
- 14:00–18:00** **Schauwettkampf Waldarbeit**
Stadtpark
- 17:00–18:30** **Die Kunst des Vor-Ort-Zeichnens**
Fliegendes Atelier
Workshop mit Rolf Nickel
- 19:00–20:30** **Ensemble Panta Rhei**
Evangelische Stadtkirche

SAMSTAG, 30.05.

- 09:00–18:00** **3x3 Basketballturnier**
Brückenpark, Marktplatz
Über drei Tage werden 3x3 Turniere stattfinden
- 09:30–10:30** **Morgengymnastik mit der Rheuma-Liga**
Wellnesswasen
Starten Sie mit einer Portion Fitness in den Morgen
- 10:00–17:00** **Einblicke in die gesundheitlichen Herausforderungen im Klimawandel am 30. und 31.05.2026**
Kreispaavillon
- 10:30–12:30** **Jazzfrühstück**
TEINACHER-Bühne
mit den Chilly Cats
- 14:00–16:00** **Vom Korn zum Brot**
TEINACHER-Bühne
Podiumsdiskussion
- 18:00–20:00** **Andreas Müller – SWR-Kabarett**
Sparkassen-Heimatbühne
präsentiert von der Kreissparkasse Ostalb

SONNTAG, 31.05.

- 09:00–18:00** **3x3 Basketballturnier**
Brückenpark, Marktplatz
Über drei Tage werden 3x3 Turniere stattfinden

- 09:30–10:30** **Morgengymnastik mit der Rheuma-Liga**
Wellnesswasen
Starten Sie mit einer Portion Fitness in den Morgen
- 10:00–17:00** **Einblicke in die gesundheitlichen Herausforderungen im Klimawandel am 30. und 31.05.2026**
Kreispaavillon
- 10:00–17:00** **Tag der Milch**
Treffpunkt Baden-Württemberg
Der Milchwirtschaftliche Verein Baden-Württemberg e. V. zu Gast im Treffpunkt BW
- 10:00–18:00** **Wald.schmeckt**
Wald im Wandel
Die Speisekammer des Waldes
- 11:00–13:00** **Musikalischer Frühschoppen**
TEINACHER-Bühne
mit dem Musikverein Rindelbach
- 14:00–15:30** **Milchseminar im Treffpunkt Baden-Württemberg**
Treffpunkt Baden-Württemberg
„Käse aus Baden-Württemberg – Bestes aus Milch“ (Vortrag mit Kostproben)
- 15:00–16:30** **Allmand Chaoten Orchester**
Hermann-Fuchs-Kulturbühne
Bühne frei im Treffpunkt Baden-Württemberg
- 17:00–17:45** **Brunnen-Zeit**
Kirchengarten – Sei willkommen

- 17:00–18:00** **Brigitta-Selestine Petropavlova**
Evangelische Stadtkirche
Orgelkonzert

MONTAG, 01.06.

- 09:00–18:00** **Alles Käse oder was?**
Landfrauen-Schober
Rund um den internationalen Tag der Milch
- 09:00–18:00** **Ausstellungsumbau**
Treffpunkt Baden-Württemberg
Der Treffpunkt Baden-Württemberg ist heute geschlossen
- 09:30–10:30** **Morgengymnastik mit der Rheuma-Liga**
Wellnesswasen
Starten Sie mit einer Portion Fitness in den Morgen
- 10:00–17:00** **Einblicke in das Suchtihilfenetzwerk des Ostalbkreises**
Kreispaavillon

DIENSTAG, 02.06.

- 09:00–18:00** **Ausstellungsumbau**
Treffpunkt Baden-Württemberg
Der Treffpunkt Baden-Württemberg ist heute geschlossen
- 09:30–10:30** **Morgengymnastik mit der Rheuma-Liga**
Wellnesswasen
Starten Sie mit einer Portion Fitness in den Morgen

ANZEIGE



Nachhaltigkeit ist uns wichtig.

Wir verbessern die Nachhaltigkeit unserer Kapitalanlagen, integrieren Nachhaltigkeitsaspekte in unsere Versicherungsprodukte, arbeiten in unserem Geschäftsbetrieb klimaneutral und unterstützen Vereine, Kultur und soziale Einrichtungen.

sv.de/nachhaltigkeit



DI, 02.06. – SO, 07.06.



Badische Staatskapelle
05.06., 18:00–20:00 Uhr &
06.06., 11:00–12:00 Uhr



SWR1 Pfännle Bühnenshow
07.06., 13:00–17:00 Uhr

Aktuelle Ausstellungen

► **Alles im Fluss!? Wasser in der Krise**
Wanderausstellung der Heinrich-Böll-Stiftung, 02.06. – 10.07.

BLUMENSCHAU
► **Hommage an die Lilie**
Die Lilie und Ellwangen, das ist eins, 02.06. – 14.06.

TREFFPUNKT BADEN-WÜRTTEMBERG
► **„Frauen.Leben.Landwirtschaft.“**
Bundesministerium für Landwirtschaft, Ernährung und Heimat, 03.06. – 14.06.
► **„Geodaten – Unsichtbar? Unverzichtbar!“**
Landesamt für Geoinformation und Landentwicklung Baden-Württemberg, 03.06. – 14.06.
► **„Als Jagst, Kocher und Bühler noch zur Donau flossen“**
Heimat- und Kulturverein Bühlerzell und Geifertshofen e. V. mit Unterstützung des Geschichts- und Altertumsvereins Ellwangen e. V., 03.06. – 14.06.

- 09:50–22:00 **Tag der Kommunen – Rosenberg** 64
Sparkassen-Heimathöhne
- 10:00–16:00 **Urban Sketching** 17
Stadtpark
- 10:00–17:00 **Einblicke in das Thema Schwerbehindertenausweis** 62
Kreispavillon

- 13:00–17:30 **Juze in Aktion** 48
Brückenpark
Spielstationen und Fahrstrecken
- 17:00–18:30 **Die Landesgartenschau-Band spielt** 30
TEINACHER-Bühne
Städtische Musikschule & Friends
- 18:00–20:00 **Wie schaffen wir die Ernährungswende?** 3
Evangelische Stadtkirche
Drei Vorträge aus Wissenschaft und Praxis

MITTWOCH, 03.06.

- 09:30–10:30 **Morgengymnastik mit der Rheuma-Liga** 17
Wellnesswasen
Starten Sie mit einer Portion Fitness in den Morgen
- 10:00–17:00 **Einblicke in die Arbeit der Suchtberatungsstellen** 62
Kreispavillon
- 14:00–16:00 **Wege in eine klimaresiliente Zukunft** 3
Evangelische Stadtkirche
Vortrag von Prof. Traidl-Hoffmann
- 17:00–18:00 **SWR-Talk im Park** 14
Pavillon des Wandels
mit Prof. Traidl-Hoffmann und SWR-Wetterexperte Michael Kost
- 17:30–19:00 **Abendquelle** 30
TEINACHER-Bühne
Johannes Fuchs – Akustik Folk
- 18:00–19:00 **Der grüne Feierabend** 42
Gärten der Zukunft
Die Beeren sind los – leckeres Powerfood aus dem eigenen Garten
- 18:30–22:00 **Bässe im Garten** 64
Sparkassen-Heimathöhne
mit Aaron, Mola und Vince

DONNERSTAG, 04.06.

- 09:00–18:00 **Kirchenjahr kompakt** 45
Kirchengarten – Sei willkommen
- 09:30–10:30 **Morgengymnastik mit der Rheuma-Liga** 17
Wellnesswasen
Starten Sie mit einer Portion Fitness in den Morgen
- 10:00–17:00 **Einblicke in die gesundheitlichen Herausforderungen im Klimawandel am 04. und 05.06.2026** 62
Kreispavillon
- 13:00–18:00 **Kindertheater** 64
Sparkassen-Heimathöhne
präsentiert von Rotary
- 14:00–15:00 **Der Ursprung von „Mutter Erde“: Gaia in der griechischen Mythologie** 3
Evangelische Stadtkirche
Vortrag und Gesprächsrunde mit Ruben Neidinger
- 14:00–15:30 **Vielfalt säen – Zukunft ernten** 30
TEINACHER-Bühne
Patrick Kaiser über alte Sorten und Biodiversität

- 17:00–18:00 **Tanzend beten** 45
Kirchengarten – Sei willkommen
Gemeinsam tanzend der Freude an der Schöpfung Ausdruck geben
- 17:00–19:00 **Sundowner DJ-Set** 12
Strandbar
mit DJ tanzmitfranz

FREITAG, 05.06.

- 09:30–10:30 **Morgengymnastik mit der Rheuma-Liga** 17
Wellnesswasen
Starten Sie mit einer Portion Fitness in den Morgen
- 10:00–14:00 **Gemeinsam statt einsam: Lebensqualität im Alltag** 45
Kirchengarten – Sei willkommen
Katholische Erwachsenenbildung Ostalbkreis
- 10:00–17:00 **Einblicke in die gesundheitlichen Herausforderungen im Klimawandel am 04. und 05.06.2026** 62
Kreispavillon
- 18:00–20:00 **Badische Staatskapelle** 64
Sparkassen-Heimathöhne
Symphonic Slam – präsentiert durch Zeiss

SAMSTAG, 06.06.

- 10:00–14:00 **Deutsche Meisterschaften der Reanimation** 17
Stadtpark
Ausgerichtet von Rotary und dem DRK

klozbücher® Eggenrot
HIRSCHHÜTTE
wrig, gmiaulich, zünftig, guat ...
Öffnungszeiten unter klozbuecher.com/events

- 10:00–17:00 **Forschung und Tierschutz – Aktionstag im Treffpunkt BW** 8
Treffpunkt Baden-Württemberg
Innovation durch Tierschutz: Verantwortungsvolle Forschung in THE LÄND!
- 10:00–17:00 **Landeszentrale für politische Bildung im Treffpunkt BW** 8
Treffpunkt Baden-Württemberg
Politik zum Anfassen: Ein Rätselspaß für die ganze Familie – Testen Sie Ihr Wissen am Glücksrad!
- 10:30–12:30 **Jazzfrühstück** 30
TEINACHER-Bühne
mit JustDixie
- 11:00–12:00 **Badische Staatskapelle** 64
Sparkassen-Heimathöhne
präsentiert durch Zeiss
- 15:00–16:00 **Freundeskreis süddeutscher Alphornbläser** 6
Gelände – verschiedene Standorte
- 17:00–19:00 **Akustik Fellows** 30
TEINACHER-Bühne
Handgemachte Rock- und Popmusik

SONNTAG, 07.06.

- 10:00–17:00 **Einblicke in die kleinste und schönste Stadt im Ostalbkreis** 62
Kreispavillon

Sommerspielzeit 2026 Naturtheater Heidenheim

Zwei Stücke, eine Bühne – für Mut, Liebe und Zusammenhalt
www.naturtheater.de

QR-Code scannen für mehr Infos & Tickets!

Haus & Grund®
Eigentum. Schutz. Gemeinschaft.
Ellwangen

Sprechstunde:
Mittwoch 17:00 Uhr bis 18:00 Uhr
Schmiedstraße 6, 73479 Ellwangen 07961 5070540 oder 0176 45132545 info@hausundgrund-ellwangen.de

SO, 07.06. – SA, 13.06.



Aktionstage Bio aus Baden-Württemberg

12.06., 10:00–18:00 Uhr



Spielwelten – Kinder im Flow

13.06., 10:00–18:00 Uhr

- 10:00–17:00 **Forschung und Tierschutz – Aktionstag im Treffpunkt BW**
Innovation durch Tierschutz: Verantwortungsvolle Forschung in THE LÄND! 8
- 11:00–12:00 **Wildblumen und ihre Bestäuber**
Führung des NABU Abtsgmünd 33
- 11:00–13:00 **Musikalischer Frühschoppen**
mit dem Musikverein Sulzbach-Laufen 30
- 11:00–13:00 **Zirkus Zeltlos**
Interaktives Kindertheater 62
- 13:00–17:00 **SWR1 Pfännle Bühnenshow**
präsentiert von der ODR 64
- 14:00–15:00 **Wildblumen und ihre Bestäuber**
Führung des NABU Abtsgmünd 33
- 17:00–18:00 **Con voce festival**
Im Glanz von Sopran, Trompete und Orgel 4
- 20:00–22:00 **Ostalb-Jazz-Orchestra feat. Axel Schlosser** 64

MONTAG, 08.06.

- 10:00–17:00 **Einblicke in die Kampagne WOMEN**
Kreispavillon 62
- 14:00–14:45 **Heilpflanzen entdecken**
Führung der GLP Berufliche Schule für Gesundheit, Labor, Pflege Ellwangen 17

- 18:00–20:00 **Digitalisierung. Zukunft gemeinsam denken**
Palais Adelman
Das digiZ stellt sich vor 5

DIENSTAG, 09.06.

- 10:00–17:00 **Einblicke in die Justus-von-Liebig-Schule, Technische Schule und Kaufmännische Schule Aalen**
Kreispavillon 62
- 13:00–20:00 **Tag der Kommunen – Bühlerzell**
Bühlerzell – Gemeinde mit Herz 64
- 15:00–17:30 **Juze in Aktion**
Brückenspark
Papierschmetterlinge & Hüpfmäuse 62

MITTWOCH, 10.06.

- 10:00–17:00 **Einblicke in die Vermessung der Welt**
Kreispavillon 62
- 15:00–17:00 **Mr. Blue**
TEINACHER-Bühne
Gute Musik aus den letzten 4 Jahrzehnten 30
- 16:00–16:30 **Garten aktuell – Vortragsreihe**
Treffpunkt Grün 46
- 17:00–17:30 **Garten aktuell – Vortragsreihe**
Treffpunkt Grün 46
- 17:00–18:00 **Ellwanger Française**
Sparkassen-Heimathöhle
Der Schwäbische Albverein lädt zum Mittanzen ein 64
- 17:00–18:30 **Intuitives Zeichnen**
Fliegendes Atelier
Workshop mit Ines Tartler 52
- 17:30–19:00 **Abendquelle**
Kirchengarten – Sei willkommen connected 45

DONNERSTAG, 11.06.

- Siehe online Kalender **Ostalbvesper der Gemeinde Riesbürg**
Ostaltafel 63
- 09:30–13:30 **Schulbandfestival**
TEINACHER-Bühne 30
- 10:00–11:00 **Gymnastik**
Sparkassen-Heimathöhle
mit der Rheuma-Liga 64
- 17:00–19:00 **Sundowner DJ-Set**
Strandbar
mit YRIQUE und Di3sel 12
- 18:00–19:00 **Der grüne Feierabend**
Tanzboden in der Allmende
Das kleine Rosen-ABC 38

- 18:00–19:30 **Rilke im Park – ein malerischer Spaziergang**
Gelände – verschiedene Standorte
Theater Aalen 62

FREITAG, 12.06.

- 10:00–18:00 **Aktionstage Bio aus Baden-Württemberg**
Treffpunkt Baden-Württemberg
Entdecken und genießen am Treffpunkt BW 8
- 18:00–20:00 **Gemeinwohl-Ökonomie, ein Wirtschaftsmodell mit Zukunft?**
Gemeindehaus Jenningenheim
Vortrag und Diskussion 2
- 18:00–22:00 **Weinlaube mit Live-Musik**
Tanzboden in der Allmende
presented by ell'kultura 38
- 19:00–22:00 **Blech rockt!**
Sparkassen-Heimathöhle
Offene Konzertprobe des Musikvereins Röhlingen 64
- Siehe online Kalender **Turniertag Beachvolleyball**
Beachvolleyballfeld
mit dem TSV Ellwangen 19
- 09:30–10:30 **Yoga Flow Basic**
Stadtspark 17

SAMSTAG, 13.06.

- 10:00–17:00 **Einblicke in die Gemeinde Heuchlingen**
Kreispavillon 62
- 10:00–18:00 **Aktionstage Bio aus Baden-Württemberg**
Treffpunkt Baden-Württemberg
Entdecken und genießen am Treffpunkt BW 8
- 10:00–18:00 **Spielwelten – Kinder im Flow**
Treffpunkt Baden-Württemberg
Ein schöner Ort – besondere Spielangebote für Kinder 8
- 10:30–12:00 **Wie man aus Steinen Eisen macht und warum die Titanic unterging**
Sparkassen-Heimathöhle
Kinderuni: Vorlesung von Prof. Schneider 64
- 10:30–12:30 **Jazzfrühstück**
TEINACHER-Bühne
mit der Marion & Sobo Band 30
- 10:30–17:30 **DAV Schwaben**
Stadtspark
Klettern, Slacklines, Informationen 17
- 11:00–12:30 **Tag der Artenvielfalt**
Insel der Artenvielfalt 33
- 11:00–12:30 **Stunde der Insekten**
Insel der Artenvielfalt 33

Praxis Z Aesthetics

Ästhetische Chirurgie in erfahrenen Händen

Offene Kommunikation, transparente Beratung und höchste medizinische Qualität prägen die Arbeit von Frau Dr. Jutta Zimmerer. Die Fachärztin für Plastische und Ästhetische Chirurgie sowie Handchirurgie führt die Privatpraxis Z Aesthetics in Aalen-Wasseralfingen bereits in dritter Generation.

Ihr Behandlungsspektrum umfasst die wasserstrahlassistierte Fettabsaugung, Oberlidstraffungen, Bruststraffungen, Brustvergrößerungen, körperformende Straffungsoperationen sowie handchirurgische Eingriffe. Ambulante Operationen erfolgen im AOZ am Virngrundklinikum Ellwangen – auf Wunsch auch mit Übernachtung.

Ergänzend bietet sie moderne, nicht-invasive Verfahren wie PRP, Botulinumtoxin, Behandlungen mit hochwertigen Fillern sowie Milchsäure für natürliche Ergebnisse an.

Frau Dr. Zimmerer legt großen Wert auf persönliche Betreuung, Diskretion und ausreichend Zeit für die individuellen Anliegen ihrer Patientinnen und Patienten. Eine ehrliche Beratung und maßgeschneiderte Behandlungspläne stehen dabei im Mittelpunkt.

Vereinbaren Sie Ihr vertrauliches Erstgespräch.

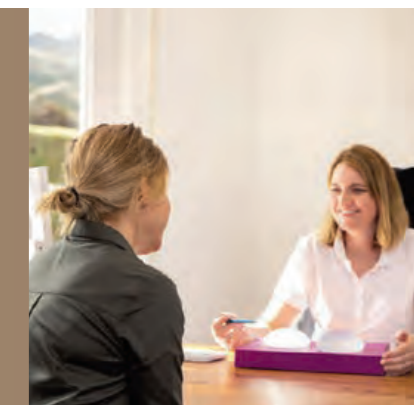

Praxis Z Aesthetics
Urbanstraße 17
73433 Aalen

+49 (0) 7361 889 777 5
praxis@z-aesthetics.de



Offizieller Förderer der
LANDESGARTENSCHAU
ELLWANGEN 2026

SA, 13.06. – MI, 17.06.



**Joseph Haydn:
Die Schöpfung**
13.06., 19:00–21:00 Uhr



UDO
14.06., 18:00–20:00 Uhr

Aktuelle Ausstellungen

► **Alles im Fluss!? Wasser in der Krise**
Wanderausstellung der Heinrich-Böll-Stiftung, 02.06. – 10.07.

BLUMENSCHAU
► **Himmelsschimmer**
Ein Hauch von Licht, Glauben und Leben – die Blumenschau fürs Herz, 16.06. – 28.06.

TREFFPUNKT BADEN-WÜRTTEMBERG
► **„Unterschätzter Luxus – Der Weg des Wassers, heute und morgen“**
Zweckverband Landeswasserversorgung, 17.06. – 28.06.
► **„AMAHORO BURUNDI – Partnerland voller Facetten“**
Stiftung Entwicklungs-Zusammenarbeit Baden-Württemberg mit Unterstützung des Landtags Baden-Württemberg und des Staatsministeriums Baden-Württemberg, 17.06. – 28.06.
► **„Stoffgeschichten – über global bewegte Materialien“**
Engagement Global, 17.06. – 28.06.
► **Kleidertauschstange im Treffpunkt Baden-Württemberg**
Im Rahmen der Ausstellung von Engagement Global, 17.06. – 28.06.
► **„Café du Burundi – Kaffee, Partnerschaft, Verantwortung“**
WeltPartner eG, 17.06. – 28.06.

13:00–20:00 **Next Generation Party**
TEINACHER-Bühne Firmenveranstaltung der VR-Bank

DIENSTAG, 16.06.

- 09:00–18:00 **Ausstellungsumbau**
Treffpunkt Baden-Württemberg Der Treffpunkt Baden-Württemberg ist heute geschlossen
- 10:00–17:00 **Einblicke in die Welt der Künstlichen Intelligenz vom 15. bis 17.06.2026**
Kreispavillon
- 10:00–21:00 **Tag der Kommunen – Neuler**
Sparkassen-Heimatbühne
- 15:00–17:30 **Juze in Aktion**
Brückenpark Papierkonstruktionen

MITTWOCH, 17.06.

- 10:00–16:00 **Recruiting Day**
Sparkassen-Heimatbühne
- 10:00–17:00 **Einblicke in die Welt der Künstlichen Intelligenz vom 15. bis 17.06.2026**
Kreispavillon
- 15:00–17:00 **Harmonikas FOLK & OLDIES**
TEINACHER-Bühne

- 14:00–15:30 **Jagstzeller Wirtshaus Musikanten**
Tanzboden in der Allmende
- 14:30–17:30 **VR-Familienzauber & Mitmachspaß**
TEINACHER-Bühne
- 15:00–15:45 **Der Rotary Club präsentiert: Ein Froschkönig der besonderen Art**
Auenpark / Froschwiese Kindertheater mit Gerburg Maria Müller
- 15:00–16:00 **Kinderkonzert: Joseph Haydn, Die Schöpfung**
Evangelische Stadtkirche
- 16:30–18:00 **Ostalbvesper der Gemeinde Heuchlingen**
Ostalbtal
- 19:00–21:00 **Joseph Haydn: Die Schöpfung**
Oratorium für Solostimmen, Chor und Orchester
- 19:00–22:00 **Blech rockt! Vol. 4**
mit dem Musikverein Röhlingen

SONNTAG, 14.06.

- 10:00–16:00 **Tiere in der Jagst entdecken**
Insel der Artenvielfalt
- 10:00–17:00 **Einblicke in die Gemeinde Essingen**
Kreispavillon
- 10:00–17:00 **Oldtimer-Ausstellung**
Marktplatz Oldtimer-Verein Ellwangen
- 10:00–17:00 **Aktionstage Bio aus Baden-Württemberg**
Treffpunkt Baden-Württemberg Entdecken und genießen am Treffpunkt BW
- 10:00–17:00 **Spielwelten – Kinder im Flow**
Treffpunkt Baden-Württemberg Ein schöner Ort – besondere Spielangebote für Kinder
- 11:00–12:00 **Sanftes BBP Bauch-Beine-Po**
Brückenpark
- 11:00–13:00 **Musikalischer Frühschoppen**
TEINACHER-Bühne mit dem Musikverein Jagstzell
- 12:00–14:00 **The Hedgehogs SDC e. V.**
Sparkassen-Heimatbühne Square Dance Aufführungen
- 14:30–17:00 **Kind und Kegel auf der Landesgartenschau**
Brückenpark
- 14:30–17:00 **Ostalbvesper der Gemeinde Essingen**
Ostalbtal
- 15:00–16:15 **Trio Cake-for-breakfast**
Hermann-Fuchs-Kulturbühne Bühne frei im Treffpunkt Baden-Württemberg

- 15:00–18:00 **Städtisches Blasorchester Heidenheim**
Gelände – verschiedene Standorte Promenadenkonzert
- 17:00–19:00 **Harmonic Brass**
Evangelische Stadtkirche
- 18:00–20:00 **UDO**
Sparkassen-Heimatbühne Ein ehrenwerter Abend mit den unvergesslichen Liedern von Udo Jürgens

MONTAG, 15.06.

- 09:00–18:00 **Ausstellungsumbau**
Treffpunkt Baden-Württemberg Der Treffpunkt Baden-Württemberg ist heute geschlossen
- 10:00–17:00 **Einblicke in die Welt der Künstlichen Intelligenz vom 15. bis 17.06.2026**
Kreispavillon
- 11:00–16:00 **KI-Werkstatt Mittelstand**
Sparkassen-Heimatbühne Prämierung Wettbewerb KI für Garten und Natur
- 17:30–19:00 **Worte & Weite**
Kirchengarten – Sei willkommen

FRÄNKISCHES SEEN.LAND ... immer einen Ausflug wert!





**Erlebnis Stadt:
Geschichte trifft Kulinarik!**

Tourist Info Gunzenhausen - Rathausstraße 12
91710 Gunzenhausen - Tel. 09831 508 300

www.gunzenhausen.de





MI, 17.06. – MO, 22.06.



Hybrid Intelligence
19.06., 18:00–20:00 Uhr



OFF TRACK Chor Tübingen
20.06., 19:00–21:00 Uhr

- 15:00–21:00 Breitensport-Tag**
Brückenspark mit dem FC Röhlingen
- 17:30–18:30 Mit Volker Kugel durch die Schaugärten der Landschaftsgärtner**
Die Landschaftsgärtner an der Jagst
- 17:30–19:00 Abendquelle**
Kirchengarten – Sei willkommen
- 18:00–19:00 Der grüne Feierabend**
Tanzboden in der Allmende
- 18:00–20:00 Liederkrantz Aalen-Reichenbach**
Serenade
- 18:00–20:00 Zuhören. Die Kunst, sich der Welt zu öffnen**
Evangelische Stadtkirche

DONNERSTAG, 18.06.

- Siehe online Kalender Ostalbtal**
Ostalbtal
- 10:00–11:00 Gymnastik**
Sparkassen-Heimatbühne
- 10:00–17:00 Einblicke in die Gemeinden des Schwäbischen Waldes**
Mutlangen, Durlangen, Spraitbach, Rupperts- hofen und Täferrot
- 14:00–16:00 Gartensprechstunde mit SWR-Garten- experte Volker Kugel**
TEINACHER- Bühne
- 17:00–18:00 SWR-Talk im Park**
Pavillon des Wandels

- 17:00–19:00 Sundowner DJ-Set**
Strandbar mit DJANLUCA
- 19:30–21:30 Judy Bailey**
Sparkassen- Heimatbühne

FREITAG, 19.06.

- Siehe online Kalender Ostalbtal**
Ostalbtal
- 10:00–14:00 Gemeinsam statt einsam: Lebensqualität im Alltag**
Kirchengarten – Sei willkommen
- 10:00–17:00 Einblicke in die Gemeinde Mögglingen**
Kreispavillon
- 16:00–17:00 Wie sicher ist unser Trinkwasser?**
Treffpunkt Baden-Würt- temberg
- 17:00–18:00 Du bist einmalig**
Evangelische Stadtkirche
- 18:00–20:00 Hybrid Intelligence – wie Mensch und KI zusammenarbeiten können**
Gemeindehaus Jeningenheim
- 19:00–21:00 Soul 44**
TEINACHER- Bühne

SAMSTAG, 20.06.

- 10:00–17:00 Geologie und Landschaftsgeschichte**
Treffpunkt Baden-Würt- temberg
- 10:00–17:00 Tag der Trachten**
Sparkassen- Heimatbühne
- 10:30–12:30 Jazzfrühstück**
TEINACHER- Bühne
- 11:00–16:00 Welches Wasser schmeckt am besten?**
Treffpunkt Baden-Würt- temberg
- 16:30–20:30 Ostalbtalvesper der Stadt Lauchheim**
Ostalbtal
- 19:00–21:00 OFF TRACK Chor Tübingen**
Sparkassen- Heimatbühne

SONNTAG, 21.06.

- 10:00–17:00 Einblicke in Ausbildungsberufe**
Kreispavillon

- 10:00–17:00 Geologie und Landschaftsgeschichte**
Treffpunkt Baden-Würt- temberg
- 10:00–18:00 Wald.schafft**
Wald im Wandel
- 10:30–11:30 Christophorus-Gottesdienst**
Sparkassen- Heimatbühne
- 11:00–13:00 Musikalischer Frühschoppen**
TEINACHER- Bühne
- 11:00–16:00 Welches Wasser schmeckt am besten?**
Treffpunkt Baden-Würt- temberg
- 11:30–12:30 Von Wiesen und Wäldern**
Sparkassen- Heimatbühne
- 12:15–18:15 Sparkassen-Tag**
Sparkassen- Heimatbühne
- 14:00–15:30 Milchseminar im Treffpunkt Baden- Württemberg**
Treffpunkt Baden-Würt- temberg

Werte erkennen. Werte realisieren.

Ihr Makler in Ellwangen.

Wir kümmern uns um den Verkauf oder die Vermietung Ihrer Immobilie. Schnell, professionell, sympathisch.

07961 969 1182
info@kummerle-re.de
kummerle-re.de

KÜMMERLE
REAL ESTATE

- 14:00–16:00 Blasmusik**
TEINACHER- Bühne
- 17:00–18:00 Orgelkonzert mit Lisa Hummel**
Basilika St. Vitus
- 17:00–18:00 Singkreis Blaichach**
TEINACHER- Bühne
- 17:00–19:00 Von Wiesen und Wäldern**
Sparkassen- Heimatbühne
- 19:00–20:00 Film-Gottesdienst**
Kapelle Com- boni-Missionare
- 10:00–12:00 Gottesdienst und Jubilarsfeier**
TEINACHER- Bühne
- 10:00–17:00 Einblicke in die Welt der Gestaltung an der Hochschule für Gestaltung in Schwäbisch Gmünd**
Kreispavillon
- 11:30–12:30 Zumba-Fitness**
Brückenspark

MONTAG, 22.06.

- 10:00–12:00 Gottesdienst und Jubilarsfeier**
TEINACHER- Bühne
- 10:00–17:00 Einblicke in die Welt der Gestaltung an der Hochschule für Gestaltung in Schwäbisch Gmünd**
Kreispavillon
- 11:30–12:30 Zumba-Fitness**
Brückenspark

Wohnen mit Holz... Bauen mit Holz... Gestalten mit Holz...

Ihr Partner in Sachen Holz

PREMIUM HOLZ-PELLETS aus eigener Produktion.

www.ladenburger.de
www.holzfachmarkt-ladenburger.de

Ladenburger
Holzwerke

Ladenburger-Holzfachmarkt Aufhausen:
Große Ausstellung: Böden, Türen u.v.m.

NATURnah
LADENBURGER-HEIMISCHES HOLZ

MO, 22.06. – DO, 25.06.



Auf zu neuen Ufern
24.06., 19:00–20:00 Uhr



Akkordeonorchester Abtsgmünd
25.06., 17:30–19:00 Uhr

Aktuelle Ausstellungen

- ▶ **Alles im Fluss!? Wasser in der Krise**
Wanderausstellung der Heinrich-Böll-Stiftung, 02.06. – 10.07.
- ▶ **1000 Glückspilze**
Wir sind mittendrin – Menschen mit und ohne Behinderung, 22.06. – 03.07.

BLUMENSCHAU

- ▶ **Himmelsschimmer**
Ein Hauch von Licht, Glauben und Leben – die Blumenschau fürs Herz, 16.06. – 28.06.

TREFFPUNKT BADEN-WÜRTTEMBERG

- ▶ **„Unterschätzter Luxus – Der Weg des Wassers, heute und morgen“**
Zweckverband Landeswasserversorgung, 17.06. – 28.06.
- ▶ **„AMAHORO BURUNDI – Partnerland voller Facetten“**
Stiftung Entwicklungs-Zusammenarbeit Baden-Württemberg mit Unterstützung des Landtags Baden-Württemberg und des Staatsministeriums Baden-Württemberg, 17.06. – 28.06.
- ▶ **„Stoffgeschichten – über global bewegte Materialien“**
Engagement Global, 17.06. – 28.06.
- ▶ **Kleidertauschstange im Treffpunkt Baden-Württemberg**
Im Rahmen der Ausstellung von Engagement Global, 17.06. – 28.06.
- ▶ **„Café du Burundi – Kaffee, Partnerschaft, Verantwortung“**
WeltPartner eG, 17.06. – 28.06.

14:00–14:45 Wellnesswasen	Heilpflanzen entdecken Führung der GLP Berufliche Schule für Gesundheit, Labor, Pflege Ellwangen	17
14:00–15:00 Insel der Artenvielfalt	Durch die Blume – die Sprache der Pflanzen Literatur mitten im Grünen	33
14:00–16:00 Hermann-Fuchs-Kulturbühne	Lasst Blumen sprechen – eine Tanzperformance Theaterwerkstatt Rampenlicht	10
14:30–15:30 Kirchengarten – Sei willkommen	1000 Glückspilze Eröffnung der Ausstellung 1000 Glückspilze	45
17:00–19:00 Auditorium in der Stadthalle	Frag doch ChatGPT Vermittlung von NS-Geschichte im Zeitalter von KI	70

DIENSTAG, 23.06.

10:00–17:00 Kreispavillon	Einblicke in die Welt der Gestaltung an der Hochschule für Gestaltung in Schwäbisch Gmünd	62
10:00–18:00 Gelände – verschiedene Standorte	Sag mal Aaah! Gesund in die Zukunft explorhino MINTmachttag	8
10:00–21:00 Sparkassen-Heimathöhne	Tag der Kommunen – Fichtenau	64
15:00–16:00 Kirchengarten – Sei willkommen	Singen macht glücklich Heilsames Singen	45
15:00–17:30 Brückenpark	Juze in Aktion Postkarten gestalten und verschicken	8
17:00–18:00 Kirchengarten – Sei willkommen	Singen macht glücklich Heilsames Singen	45
18:00–19:00 Wellnesswasen	Bieryoga Dein Start in den Feierabend	17

MITTWOCH, 24.06.

10:00–17:00 Kreispavillon	Einblicke in die WIRO	62
15:00–16:00 Kirchengarten – Sei willkommen	Singen macht glücklich Heilsames Singen	45
16:00–16:30 Treffpunkt Grün	Garten aktuell – Vortragsreihe	46
17:00–17:30 Treffpunkt Grün	Garten aktuell – Vortragsreihe	46
17:00–18:00 Kirchengarten – Sei willkommen	Singen macht glücklich Heilsames Singen	45

17:00–18:30 Fliegendes Atelier	Die eigenen musikalischen Wurzeln Vortrag/Livekonzert mit Axel Nagel	52
17:30–19:00 Kirchengarten – Sei willkommen	Abendquelle „OMNIBUS“-Chor im evangelischen Kirchenbezirk Ostalb	45
18:00–19:00 Gärten der Zukunft	Der grüne Feierabend Terra preta – Herstellung, Wirkung und Verwendung	42
18:00–20:00 Sparkassen-Heimathöhne	Offene Probe mit Intonata	64
19:00–20:00 Palais Adelman	Auf zu neuen Ufern Dr. Rudolf Preuss, Kunstwissenschaftler, Köln erleben	5

DONNERSTAG, 25.06.

10:00–11:00 Sparkassen-Heimathöhne	Gymnastik mit der Rheuma-Liga	64
10:00–17:00 Treffpunkt Baden-Württemberg	Das Transfermobil macht Station im Treffpunkt BW Mit PflegeDigital@BW Innovationen vor Ort erleben	8
10:00–17:00 Kreispavillon	Einblicke in die Gemeinde Bartholomä	62
10:00–17:00 Treffpunkt Baden-Württemberg	Gesundheit wird digital Digitalisierung in Medizin und Pflege – Aktionstag im Treffpunkt BW	8
11:00–17:00 Treffpunkt Baden-Württemberg	Europäischer Sozialfonds Plus – Aktionstag im Treffpunkt BW Europäischer Sozialfonds Plus fördert Chancen für die Menschen in Baden-Württemberg	8
15:00–16:00 Kirchengarten – Sei willkommen	Singen macht glücklich Heilsames Singen	45
16:30–18:00 Ostaltbafel	Ostalbvesper der Gemeinde Böbingen	63
17:00–18:00 Kirchengarten – Sei willkommen	Singen macht glücklich Heilsames Singen	45
17:00–18:00 Pavillon des Wandels	SWR-Talk im Park u. a. mit PH-Direktor Sabla-Dimitror	14
17:00–19:00 Strandbar	Sundowner DJ-Set mit DJ ABRRÄ	12
17:30–19:00 TEINACHER-Bühne	Akkordeonorchester Abtsgmünd	30
19:00–20:00 Ellwanger Ortschaftsgarten	Musikverein Röhlingen Offene Probe	44

ANZEIGEN

PERSÖNLICHE BERATUNG
BESTE PREISE
KOSTENLOSE PARKPLÄTZE

MODE FÜR DIE GANZE FAMILIE

Gutschein 10% Rabatt* auf ein Lieblingsteil

HOT Jeans & Mode
www.hot-jeans.de
BACHSTR. 6 - 73460 HÜTTLINGEN

TONIS
SECOND HAND. CAFÉ.

Besuchen Sie uns auf **Kaffee und Kuchen** und stöbern Sie durch unsere **Second-Hand-Waren**.

Badgasse 3 | Ellwangen
www.kbsai.de/tonis-secondhand-cafe

Öffnungszeiten:
Mo.- Fr. von 10.00 - 18.00 Uhr
Sa. von 10.00 - 13.00 Uhr

TONIS
STREET. FOOD. CAFÉ.

Genießen Sie unser vitales **Frühstück, Bowls, Snacks und Falafel** sowie **Kaffee, Kuchen** und kühle Drinks.

Schmiedstraße 4 | Ellwangen
www.kbsai.de/tonis-street-food-cafe

Öffnungszeiten:
Di.- Do. von 10.00 - 18.00 Uhr
Fr. | Sa. von 10.00 - 21.00 Uhr

METALLBAU
Wiedemann
Elemente in Glas und Aluminium

Wintergarten
Blick ins Grüne

WIR BERATEN SIE GERNE
TEL. 07961 6015

Eigene Fertigung! Ausführung nach Wunsch
Besuchen Sie uns in unserer Ausstellung:
Bahnhofstraße 22, 73492 Rainau-Schwabsberg
www.metallbau-wiedemann.de

DO, 25.06. – DI, 30.06.



The 80Tones
26.06., 19:00–21:00 Uhr



Pfahlheimer auf der Landesgartenschau
28.06., 12:30–17:30 Uhr

19:00–21:00 Joy of Gospel
Sparkassen-Heimatbühne

FREITAG, 26.06.

10:00–17:00 Das Transfermobil macht Station im Treffpunkt BW
Treffpunkt Baden-Württemberg

10:00–17:00 Einblicke in die Gemeinde Unterschneidheim – „Unsere schöne Heimat“
Kreispavillon

10:00–17:00 Gesundheit wird digital
Treffpunkt Baden-Württemberg

11:00–16:00 Programm mit der Techma
Sparkassen-Heimatbühne

11:00–16:00 Unterschneidheim
TEINACHER Bühne Schule + Chor

11:00–17:00 Europäischer Sozialfonds Plus – Aktionstag im Treffpunkt BW
Treffpunkt Baden-Württemberg

13:30–19:00 Einfach heiraten
Evangelische Stadtkirche Segen für alle Paare, die sich lieben

16:00–19:00 Ostalbvesper der Gemeinde Unterschneidheim
Ostalbtafel

18:00–20:00 Schmetterlinge – wie lange noch?
Auditorium in der Stadthalle Alumni-Vortrag von Dr. Eberhard Klauk

19:00–21:00 The 80Tones
TEINACHER-Bühne präsentiert von Betzold

SAMSTAG, 27.06.

09:30–10:30 Pilates
Stadtspark

10:00–12:00 Landeswettbewerb „BW blüht 2025/2026“
Treffpunkt Baden-Württemberg Preisverleihung durch Frau Ministerialdirektorin Isabel Kling im Treffpunkt Baden-Württemberg

10:00–17:00 Einblicke in die Stadt Heubach –
Kreispavillon Arbeiten, leben, wohlfühlen

10:00–18:00 Wie ein Wasserfall sprudelt er
Treffpunkt Baden-Württemberg Trinkwasserbildung: Friedhelm Susok kombiniert bestes Entertainment mit Wissensvermittlung

10:30–12:30 Jazzfrühstück
TEINACHER-Bühne mit dem Bosch Jazz Orchestra

11:00–16:00 ALAMO – das „Alamannenmuseum Mobil“
Stadtspark Aktionstage zur Archäologie und Umwelt des frühen Mittelalters

11:00–17:00 Querbeet – Denkspaß für Groß und Klein im Treffpunkt BW
Treffpunkt Baden-Württemberg Hereinspaziert: Der Bundesverband Gedächtnistraining e. V. lädt zum kreativen Mitmachen ein

12:00–22:00 Jubiläum Jagsttal-Gullys
Sparkassen-Heimatbühne Tag der Guggenmusik

13:00–14:30 Ostalbvesper der Stadt Heubach
Ostalbtafel

14:00–16:00 Mini-Lettering-Kurs
Stadtspark Mitmachaktion

SONNTAG, 28.06.

10:00–17:00 Einblicke in die schöne Kreisstadt Aalen
Kreispavillon

10:00–17:00 Kräutersonntag im Treffpunkt BW
Treffpunkt Baden-Württemberg Wilde Poesie der Natur – die faszinierende Welt der Wildkräuter

10:00–18:00 Wald.lehrt
Wald im Wandel Lernen im, für und durch den Wald

10:00–18:00 Wie ein Wasserfall sprudelt er
Treffpunkt Baden-Württemberg Trinkwasserbildung: Friedhelm Susok kombiniert bestes Entertainment mit Wissensvermittlung

11:00–12:00 Kräuterführung im Treffpunkt BW
Treffpunkt Baden-Württemberg Wildkräuter entdecken – Natur neu schmecken!

11:00–12:30 Vernissage „Erkundungsgänge“
Palais Adelmann Skulpturen und Zeichnungen von Eckhart Dietz

11:00–13:00 Musikalischer Frühschoppen
TEINACHER-Bühne mit dem Musikverein Neuler

11:00–16:00 ALAMO – das „Alamannenmuseum Mobil“
Stadtspark Aktionstage zur Archäologie und Umwelt des frühen Mittelalters

12:30–17:30 Pfahlheimer auf der Landesgartenschau
Sparkassen-Heimatbühne

13:00–14:30 Was blüht denn da?
Insel der Artenvielfalt

14:00–16:00 Kräuterworkshop im Treffpunkt BW
Treffpunkt Baden-Württemberg Wir stellen Rosenzucker her

14:00–18:00 Pfahlheimer auf der Landesgartenschau
Sparkassen Stadtstrand Aktionen der DLRG Pfullheim

14:00–21:00 Pfahlheimer auf der Landesgartenschau
TEINACHER-Bühne

15:00–16:15 Die Croonies: Fetzig Schlager der 20er- und 30er-Jahre
Hermann-Fuchs-Kulturbühne Bühne frei im Treffpunkt Baden-Württemberg

16:00–19:00 Ostalbvesper der Stadt Aalen
Ostalbtafel

17:00–17:45 Brunnen-Zeit
Kirchengarten – Sei willkommen

17:00–18:00 Orgelkonzert Sara Musumeci
Evangelische Stadtkirche

MONTAG, 29.06.

09:00–18:00 Ausstellungsombau
Treffpunkt Baden-Württemberg Der Treffpunkt Baden-Württemberg ist heute geschlossen

10:00–17:00 Einblicke in die GLP Ellwangen und die Jagsttalschule Westhausen
Kreispavillon

DIENSTAG, 30.06.

09:00–18:00 Ausstellungsombau
Treffpunkt Baden-Württemberg Der Treffpunkt Baden-Württemberg ist heute geschlossen

Kontakt
Ipf-Museum Bopfingen
Spitalplatz 1, 73441 Bopfingen
Telefon: 07362 9235600

Öffnungszeiten
Ipf-Museum im Seelhaus:
Samstag und Sonntag 11-17 Uhr

Ipf und Freilichtanlage:
Ganzjährig frei zugänglich

www.ipf-museum-bopfingen.de
Mail: ipf-museum@bopfingen.de



IPF-MUSEUM BOPFINGEN
Geschichte und Archäologie erleben



DAS ZARTESTE VON DIESER WELT
02.07., 19:00–20:30 Uhr

Juli

WERNER KOCZWARA AM ACHTEN TAG SCHUF GOTT DEN RECHTSANWALT

23.7., 20 UHR, SPARKASSEN HEIMATBÜHNE

Dieses Programm erhielt die höchste Auszeichnung, die das deutsche Kabarett zu vergeben hat: es ist mit einer Spielzeit von über 24 Jahren und mehr als 1.500 Aufführungen das meist gespielte Programm des deutschsprachigen Kabarett. Das Programm setzt in der Pointendichte neue Maßstäbe, ist grandios schwarzhumorig, intelligent und dabei höchst unterhaltsam. Kein anderes Volk der Welt hat wie wir Deutschen eine derartige Fülle an Gesetzen und Paragrafen hervorgebracht. Wir regeln einfach alles: die Eheschließung bei Bewußtlosigkeit (§1314 BGB) und das vorschriftsmäßige Anbringen von Warndreiecken bei Trauer-Prozessionen (§27 StVO). Das packt der Gesetzgeber dann in eine Sprache, die selbst Juristen kaum noch verstehen. Dagegen gibt es nur eine Notwehr: Lachen! Bei Werner Koczwaras lachen wir letztlich über uns selbst. Ausgiebig und mit Niveau.

- AUSSTELLUNGEN
- FAMILIEN- & KINDERTAGE
- GARTEN & NATUR
- SPORT & GESUNDHEIT
- LITERATUR
- THEATER & KABARETT
- MUSIK & TANZ
- SONDERVERANSTALTUNGEN
- KIRCHEN
- THEMENTAGE & VORTRÄGE

Änderungen vorbehalten. Tagesaktuelle Informationen finden Sie online unter: www.ellwangen2026.de/kalender

09:00–19:00 Sparkassen-Heimatbühne	Tag der Kommunen – Hüttlingen Hüttlingen	64
10:00–17:00 Kreispavillon	Einblicke in das Kreisarchiv	62
15:00–16:00 Kirchengarten – Sei willkommen	Singen macht glücklich Heilsames Singen	45
15:00–17:30 Brückenpark	Juze in Aktion Sonnenfänger & Hüpfmäuse	
17:00–18:00 Kirchengarten – Sei willkommen	Singen macht glücklich Heilsames Singen	45

MITTWOCH, 01.07.

10:00–16:00 Stadtpark	Urban Sketching	17
10:00–17:00 Kreispavillon	Einblicke in die Techma Ellwangen und die Jagsttalschule Westhausen	62
15:00–16:00 Kirchengarten – Sei willkommen	Singen macht glücklich Heilsames Singen	45
17:00–18:00 Kirchengarten – Sei willkommen	Singen macht glücklich Heilsames Singen	45
17:30–20:00 TEINACHER-Bühne	Abendquelle Modenschau mit Second-Hand-Mode	30
18:00–19:30 Auditorium in der Stadthalle	Land in der Stadt Von römischen Gärten und Parks	70
18:00–19:30 Sparkassen-Heimatbühne	Querbeat und Männerchor Westerhofen Westerhofener Kulturabend	64

DONNERSTAG, 02.07.

10:00–11:00 Sparkassen-Heimatbühne	Gymnastik mit der Rheuma-Liga	64
10:00–17:00 Kreispavillon	Einblicke die Gemeinde Waldstetten	62
13:00–13:00 TEINACHER-Bühne	Glück – geteilt, getanzt, gesungen Klosterbergschule Schwäbisch Gmünd	30
15:00–16:00 Kirchengarten – Sei willkommen	Singen macht glücklich Heilsames Singen	45
16:00–18:00 TEINACHER-Bühne	Duo Spätleser Monika Hartmann und Klaus Momper	30

17:00–18:00 Kirchengarten – Sei willkommen	Singen macht glücklich Heilsames Singen	45
17:00–18:30 Ostalbtal	Ostalbvesper der Gemeinde Waldstetten	63
17:00–19:00 Strandbar	Sundowner DJ-Set mit DJ FLOBBER	12
17:00–19:00 Sparkassen-Heimatbühne	Wandel an der Grenze des Machbaren Innovations Night der EurA AG	64
18:00–19:00 Tanzboden in der Allmende	Der grüne Feierabend Veredlung mit frischen Reiseris	38
19:00–20:30 TEINACHER-Bühne	Das Zarteste von dieser Welt Ein Poesie- und Balladenabend in der Natur von und mit Timo Brunke	30

FREITAG, 03.07.

10:00–12:00 TEINACHER-Bühne	Texte hexen Eine Sprachspielsause mit Timo Brunke	30
10:00–17:00 Kreispavillon	Einblicke in die Netze ODR	62
11:00–12:30 Stadthalle Ellwangen	Garden Futures: Designing with Nature Eröffnung der Ausstellung des Vitra Design Museums	71
16:30–18:30 Ostalbtal	Ostalbvesper der Gemeinde Wört	63
17:00–18:00 Kirchengarten – Sei willkommen	1000 Glückspilze Ende der Ausstellung 1000 Glückspilze	45
17:00–18:30 Tanzboden in der Allmende	Schwäbisch-Böhmische Blasmusik	38

SAMSTAG, 04.07.

10:00–17:00 Treffpunkt Baden-Württemberg	Landeszentrale für politische Bildung im Treffpunkt BW Politik zum Anfassen: Ein Rätselspaß für die ganze Familie – Testen Sie Ihr Wissen am Glücksrad!	8
10:00–18:00 Ellwanger Ortschaftsgarten	80 Jahre Sportfreunde Eggenrot Gemeinsam stark seit 1946	44
10:30–12:30 TEINACHER-Bühne	Jazzfrühstück mit der PG-Lehrerband	30
10:30–22:00 Gelände – verschiedene Standorte	Worte zwischen Blüten und Bäumen – das Betzold-Gartenschau-Lesefest Wenn bekannte Stimmen unter freiem Himmel Geschichten zum Leben erwecken	



Entdecke Ellwagens Highlights

- Malerische Rad- und Wanderwege
- Ellwanger Seenland für Ruhe und Erholung
- Drei Museen: Historie und Kunst entdecken
- Stadtführungen durch die historische Innenstadt
- Sonderführungen zu verschiedenen Themen
- Kulinarische Vielfalt: Von schwäbisch bis international
- Familiäre Hotels, Pensionen und Ferienwohnungen
- Freizeitangebote für Familien



Weitere Informationen



Tourist-Information Ellwangen
Marienstraße 1
73479 Ellwangen
Tel.: 07961 84303
tourist@ellwangen.de
www.ellwangen-tourismus.de



Alamannenmuseum

- Direkt am LGS-Gelände gelegen
- Ständige Ausstellungen: Einblicke in die Kultur der Alamannen mit Schmuck, Waffen, Utensilien
- Sonderausstellungen
- Museumsgarten mit Rekonstruktionen

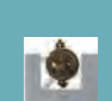

Alamannenmuseum Ellwangen
Haller Straße 9
73479 Ellwangen
Tel.: 07961 969747
alamannenmuseum@ellwangen.de
www.alamannenmuseum-ellwangen.de



SA, 04.07. – FR, 10.07.



Ostwürttemberger Musikschultag

05.07., 11:00–18:00 Uhr

Italienischer Abend

08.07., 19:00–21:00 Uhr &
09.07., 18:00–20:00 Uhr

Aktuelle Ausstellungen

- ▶ **Alles im Fluss!? Wasser in der Krise**
Wanderausstellung der Heinrich-Böll-Stiftung, 02.06. – 10.07.
- ▶ **1.000 Glückspilze**
Wir sind mittendrin – Menschen mit und ohne Behinderung, 22.06. – 03.07.
- ▶ **Garden Futures: Designing with Nature**
Ausstellung des Vitra Design Museums, 04.07. – 04.10.

BLUMENSCHAU

- ▶ **Über die Liebe**
Eine Seelenwärmeschau für mehr Zweisamkeit, für mehr wir, für mehr Lieben und Geliebtwerden, 30.06. – 12.07.

TREFFPUNKT BADEN-WÜRTTEMBERG

- ▶ **„Wir sichern Zukunft. Stadt. Land. Infrastruktur.“**
Regierungspräsidium Stuttgart, 01.07. – 12.07.
- ▶ **„Das Ministerium für Verkehr bewegt THE LÄND! – Ob Straßen-, Zug-, Rad- oder Fußverkehr: Nachhaltig mobil ist unser Ziel“**
Ministerium für Verkehr Baden-Württemberg, 01.07. – 12.07.

14:00–15:00 **Durch die Blume – die Sprache der Pflanzen** 33
Insel der Artenvielfalt

SONNTAG, 05.07.

Siehe online Kalender **Ostalbvesper der Gemeinde Neuler** 63
Ostalbtafel

- 10:00–17:00 **Einblicke in unser schönes Neuler** 62
Kreispavillon
- 11:00–13:00 **Musikalischer Frühschoppen** 30
TEINACHER-Bühne mit dem Musikverein Pfahlheim
- 11:00–18:00 **Ostwürttemberger Musikschultag** 64
Sparkassen-Heimatbühne
- 17:00–18:00 **BACHianas argentinas** 4
Basilika St. Vitus ensemble diX

MONTAG, 06.07.

- 10:00–17:00 **Einblicke in die Gemeinde Böbingen** 62
Kreispavillon
- 14:00–14:45 **Heilpflanzen entdecken** 17
Wellnesswasen Führung der GLP Berufliche Schule für Gesundheit, Labor, Pflege Ellwangen
- 17:00–18:00 **Hulahoop-Workout** 17
Stadtpark
- 18:00–19:00 **Summer Outdoor Fitness Training**
Brückenpark

DIENSTAG, 07.07.

- 10:00–17:00 **Einblicke in den Geschäftsbereich Nachhaltige Mobilität** 62
Kreispavillon
- 15:00–17:30 **Juze in Aktion**
Brückenpark Lustige Holzfiguren
- 16:00–18:00 **Talk auf dem Roten Sofa** 14
Pavillon des Wandels Urlaub mit Genuss und gutem Gewissen?
- 17:00–18:30 **Das Internet als Kunstraum – Komponieren in Zeiten von KI** 52
Fliegendes Atelier Vortrag auf dem Roten Sofa mit Johannes Billich
- 17:00–20:00 **Musiktheater** 64
Sparkassen-Heimatbühne Gesangverein Schrezheim zusammen mit der St. Georg-Schule

MITTWOCH, 08.07.

- 10:00–17:00 **Einblicke in die Welt der vielfältigen Spielmaterialien für Kinder – Diversity Box** 62
Kreispavillon
- 16:00–16:30 **Garten aktuell – Vortragsreihe** 46
Treffpunkt Grün
- 16:00–17:00 **Lebensraum der Wildbiene** 33
Insel der Artenvielfalt

- 17:00–17:30 **Garten aktuell – Vortragsreihe** 46
Treffpunkt Grün
- 17:00–18:00 **Nachhaltige Mobilität** 14
Pavillon des Wandels
- 17:30–19:00 **Abendquelle** 45
Kirchengarten – Sei willkommen Chor Intonata
- 18:00–19:00 **Der grüne Feierabend** 38
Tanzboden in der Allmende Aktuelle Schädlinge im Obstbau
- 19:00–20:30 **Majas wilde Schwestern** 70
Auditorium in der Stadthalle Vortrag über Wildblumen
- 19:00–21:00 **Italienischer Abend** 30
TEINACHER-Bühne „Una serata italiana“

DONNERSTAG, 09.07.

- 10:00–11:00 **Gymnastik** 64
Sparkassen-Heimatbühne mit der Rheuma-Liga
- 10:00–12:30 **Forschungsaufgabe auf der Streuobstwiese** 33
Insel der Artenvielfalt Für Schulklassen

- 10:00–17:00 **Einblicke in die Gemeinde Westhausen** 62
Kreispavillon
- 13:30–16:30 **Forschungsaufgabe auf der Streuobstwiese** 33
Insel der Artenvielfalt Für Schulklassen
- 14:00–16:00 **Kinder schminken** 44
Ellwanger Ortsgartensgarten mit der Kita Schrezheim
- 14:30–15:15 **Bläserklasse** 30
TEINACHER-Bühne der Mittelhofschule
- 17:00–19:00 **Sundowner DJ-Set** 12
Strandbar mit Yosien Goitom
- 18:00–20:00 **Italienischer Abend** 64
Sparkassen-Heimatbühne

FREITAG, 10.07.

- 10:00–12:00 **Ostalbvesper der Gemeinde Tannhausen** 63
Ostalbtafel
- 10:00–14:00 **Gemeinsam statt einsam: Lebensqualität im Alltag** 45
Kirchengarten – Sei willkommen Katholische Erwachsenenbildung Ostalbkreis

Worte zwischen Blüten & Bäumen
das Betzold-Gartenschau-Lesefest



Autorinnen und Autoren, bekannte Gesichter aus Film und Fernsehen bringen ihre Lieblingsgeschichten mit zur Landesgartenschau – live für kleine und große Zuhörer.

Save the Date

04. Juli 2026
auf dem LGS-Gelände



FR, 10.07. – MO, 13.07.



Orchesterkonzert mit Partnerstadt Abbiategrasso
11.07., 19:00–21:00 Uhr



Magische Chöre
12.07., 18:00–21:00 Uhr

- 10:00–17:00** Einblicke in die Gemeinde Tannhausen 62
Kreispavillon
- 10:00–22:00** Rotary-Tag 64
Sparkassen-Heimatbühne
- 17:00–19:00** BlechEgg 38
Tanzboden in der Allmende

SAMSTAG, 11.07.

- Siehe online Kalender** Turniertag Beachvolleyball 19
Beachvolleyballfeld mit dem TSV Ellwangen
- 09:00–22:00** KNAX-Tag
Gelände – verschiedene Standorte
- 09:30–10:30** Yoga Flow Basic 17
Stadtspark
- 10:30–12:30** Jazzfrühstück 30
TEINACHER-Bühne mit Curly & The Bossa Boys
- 11:00–13:00** 30. Ellwanger Naturhorntag 17
Wellnesswasen

- 11:00–17:00** Mobile Geschwindigkeitsmessung 64
Sparkassen-Heimatbühne Aktionen für Kinder
- 12:00–13:00** Musiktheater 64
Sparkassen-Heimatbühne Gesangverein Schrezheim zusammen mit der St. Georg-Schule
- 14:00–17:00** Kreisfeuerwehr-Tag 64
Sparkassen-Heimatbühne Festakt und Fahrzeugpräsentation

16:00–18:00 Haben Pflanzen Rechte? 30
TEINACHER-Bühne Talk auf dem Roten Sofa mit der Landschaftsarchitektin Céline Baumann und Prof. Dr. Bergmann

18:00–20:00 Gute Geschichten von glücklichen Städten 70
Auditorium in der Stadthalle

19:00–21:00 Orchesterkonzert mit Partnerstadt Abbiategrasso 64
Sparkassen-Heimatbühne

SONNTAG, 12.07.

10:00–17:00 Einblicke in die Stabsstelle Datenschutz 62
Kreispavillon

10:00–18:00 Wald.bewegt 21
Wald im Wandel Erholung im Wald vor der Haustüre

11:00–13:00 Musikalischer Frühschoppen 30
TEINACHER-Bühne mit dem Musikverein Schrezheim

13:00–15:30 Insektenfreundliche Umwelt für Schmetterlinge und Co. 33
Insel der Artenvielfalt

14:00–15:00 Musiktheater 64
Sparkassen-Heimatbühne Gesangverein Schrezheim zusammen mit der St. Georg-Schule

14:30–17:00 Kind und Kegel auf der Landesgartenschau
Brückenpark

15:00–16:15 Christof Altmann Trio – zu viert 10
Hermann-Fuchs-Kulturbühne Bühne frei im Treffpunkt Baden-Württemberg

16:00–17:00 Tagfalter in der Region 70
Auditorium in der Stadthalle Vortrag von Dr. Helmut Haas, BUND Aalen

16:00–19:00 Ostalbvesper der Gemeinde Rainau 63
Ostalbtal

17:00–18:00 Die Natur besingen 3
Evangelische Stadtkirche Julia Küsswetter, Sopran – Reinhard Krämer, Orgel

18:00–21:00 Magische Chöre 64
Sparkassen-Heimatbühne

MONTAG, 13.07.

09:00–18:00 Ausstellungsumbau 8
Treffpunkt Baden-Württemberg Der Treffpunkt Baden-Württemberg ist heute geschlossen

10:00–17:00 Einblicke in die Ostalb-Destillatprämierung 2026 62
Kreispavillon

17:30–19:00 Bibliolog im Kirchengarten 45
Kirchengarten – Sei willkommen

Hier wachsen Verbindungen

Netzwerkpartner der Landesgartenschau

Ob Zuhause oder im Unternehmen – wir verbinden Menschen. Mit unserem Highspeed-Internet surfen Sie stabil, schnell und zuverlässig.



Mehr Informationen zur NetCom BW und unseren Tarifen unter: www.netcom-bw.de

Über 100.000 Kunden vertrauen uns bereits

MO, 13.07. – SA, 18.07.



Aalener Tag auf der LGS Ellwangen

16.07., 10:00–21:00 Uhr



Röhlingen auf der Landesgartenschau

18.07., 10:00–20:00 Uhr

Aktuelle Ausstellungen

► **Garden Futures: Designing with Nature**
Ausstellung des Vitra Design Museums, 04.07. – 04.10.

BLUMENSCHAU

► **Wenn der Sommer sich verkündet**
Eine Sommerkomödie, 14.07. – 26.07.

TREFFPUNKT BADEN-WÜRTTEMBERG

► **„Was wächst, verändert sich – Perspektiven aus dem Justizvollzug“.** Produkte aus den Arbeitsbetrieben der **Gefängnisse Baden-Württembergs**
Landesbetrieb Vollzugliches Arbeitswesen & Ministerium der Justiz und für Migration Baden-Württemberg, 15.07. – 26.07.

18:00–19:00 **Summer Outdoor Fitness Training**
Brückenspark

DIENSTAG, 14.07.

09:00–18:00 **Ausstellungsumbau**
Treffpunkt Baden-Württemberg
Der Treffpunkt Baden-Württemberg ist heute geschlossen

09:00–19:00 **Tag der Kommunen – Rainau**
Sparkassen-Heimattbühne

10:00–17:00 **Einblicke in die Reiserechte innerhalb der Europäischen Union**
Kreispavillon

15:00–17:30 **Juze in Aktion**
Brückenspark Boote basteln

MITTWOCH, 15.07.

10:00–12:30 **Forschungsaufgabe auf der Streuobstwiese**
Insel der Artenvielfalt
Für Schulklassen

10:00–12:00 **Bunte Kinderecke – Hier wird's kreativ!**
Treffpunkt Baden-Württemberg
Kreativangebot für Kinder im Rahmen der Ausstellung des VAW im Treffpunkt BW

13:00–17:00 **Bunte Kinderecke – Hier wird's kreativ!**
Treffpunkt Baden-Württemberg
Kreativangebot für Kinder im Rahmen der Ausstellung des VAW im Treffpunkt BW

17:00–19:00 **Liederkranz Ellwangen**
TEINACHER-Bühne

17:30–19:00 **Abendquelle**
Kirchengarten – Sei willkommen
Stille am Abend | Landpastoral Schönenberg

18:00–19:00 **Der grüne Feierabend**
Tanzboden in der Allmende
Kleine Apfelbäume für den Hausgarten

DONNERSTAG, 16.07.

10:00–11:00 **Gymnastik**
Sparkassen-Heimattbühne
mit der Rheuma-Liga

10:00–12:00 **Bunte Kinderecke – Hier wird's kreativ!**
Treffpunkt Baden-Württemberg
Kreativangebot für Kinder im Rahmen der Ausstellung des VAW im Treffpunkt BW

10:00–17:00 **Einblicke in die Gemeinde Jagstzell**
Kreispavillon

10:00–21:00 **Aalener Tag auf der LGS Ellwangen**
Sparkassen-Heimattbühne

13:00–17:00 **Bunte Kinderecke – Hier wird's kreativ!**
Treffpunkt Baden-Württemberg
Kreativangebot für Kinder im Rahmen der Ausstellung des VAW im Treffpunkt BW

15:00–19:00 **Kreativwerkstatt von Kollektiv K**
Ostaltbafel

17:00–18:00 **SWR-Talk im Park**
Pavillon des Wandels
mit prominenten Gesprächspartnern

17:00–19:00 **Sundowner DJ-Set**
Strandbar
mit Radio 7

19:00–20:00 **Serenade**
Sparkassen-Heimattbühne
Ein musikalischer Sommerabend mit dem Collegium musicum und dem Konzertchor Aalen

FREITAG, 17.07.

10:00–12:00 **Bunte Kinderecke – Hier wird's kreativ!**
Treffpunkt Baden-Württemberg
Kreativangebot für Kinder im Rahmen der Ausstellung des VAW im Treffpunkt BW

10:00–17:00 **Einblicke in das Fachzentrum Frühe Hilfen**
Kreispavillon

11:00–17:00 **Querbeet – Denkspaß für Groß und Klein im Treffpunkt BW**
Treffpunkt Baden-Württemberg
Hereinspaziert: Der Bundesverband Gedächtnistraining e. V. lädt zum kreativen Mitmachen ein

13:00–17:00 **Bunte Kinderecke – Hier wird's kreativ!**
Treffpunkt Baden-Württemberg
Kreativangebot für Kinder im Rahmen der Ausstellung des VAW im Treffpunkt BW

14:00–17:00 **Aktionswoche Verkehrssicherheit**
Sparkassen-Heimattbühne

15:00–15:45 **Ein Froschkönig der besonderen Art**
Auenpark / Froschwiese
Kindertheater mit Gerburg Maria Müller

19:00–22:00 **Ehrenamtsfest**
Sparkassen-Heimattbühne
mit der LGS-Band

19:00–22:00 **Blues and the Gang**
TEINACHER-Bühne
presented by ell'kultura

SAMSTAG, 18.07.

10:00–12:00 **Köstliches aus dem Smoker, vom Grill und aus den Öfen**
Treffpunkt Baden-Württemberg
Ausstellungsbegleitend stellt das VAW den Barbecue-Smoker im Treffpunkt BW vor

10:00–12:00 **Kräutertöpfe bepflanzen**
Treffpunkt Baden-Württemberg
Mitmachaktion für Groß und Klein im Rahmen der Ausstellung des VAW im Treffpunkt BW

10:00–12:00 **Musterplatten kreativ weitergestalten oder vollenden**
Treffpunkt Baden-Württemberg
Kreativangebot für Groß und Klein im Rahmen der Ausstellung des VAW im Treffpunkt BW

10:00–17:00 **Einblicke in die schöne Stauferstadt Schwäbisch Gmünd**
Kreispavillon

10:00–20:00 **Röhlingen auf der Landesgartenschau**
Sparkassen-Heimattbühne
Die Dorfgemeinschaft Röhlingen auf der LGS

10:30–12:30 **Jazzfrühstück**
TEINACHER-Bühne
mit der 42nd Floor Big Band

11:00–11:30 **Die etwas andere Modenschau**
Hermann-Fuchs-Kulturbühne
Präsentationen auf dem Laufsteg im Rahmen der Ausstellung des VAW im Treffpunkt BW



Rosenberg – lebenswert für Jung und alt

- in reizvoller Wald- und Seenlandschaft mit zahlreichen Rad- und Wanderwegen
- mit zwei Kindergärten und der angesehenen Karl-Stirner-Gemeinschaftsschule
- mit einem Waldcampingplatz und einer Baumhaussiedlung
- mit zwei Sport- und Kulturhallen und einer Kalthalle
- am Fränkisch-Schwäbischen Jakobsweg
- mit qualifizierten Arbeitsplätzen in weltweit führenden Firmen zur Verarbeitung von Naturfasern
- mit einem Gedenkzimmer für den Malerpoeten Karl Stirner in der Galerie und Museum im Alten Rathaus
- mit Kultur- und Sportangeboten für Kinder, Jugendliche und Erwachsene in verschiedenen Vereinen
- mit der Kunst des Malerpfarrers Sieger Köder in Kirchen, Kapellen und im Sieger-Köder-Zentrum

- mit zwei Kindergärten und der angesehenen Karl-Stirner-Gemeinschaftsschule
- mit zwei Sport- und Kulturhallen und einer Kalthalle
- mit qualifizierten Arbeitsplätzen in weltweit führenden Firmen zur Verarbeitung von Naturfasern
- mit Kultur- und Sportangeboten für Kinder, Jugendliche und Erwachsene in verschiedenen Vereinen

Auskünfte:
Gemeindeverwaltung Rosenberg
Haller Straße 15
73494 Rosenberg
Fon: 07967 9000-20 | Fax: 07967 9000-50
Mail: info@gemeinde-rosenberg.de
Internet: www.gemeinde-rosenberg.de

Stiftung Kunst und Kultur in Rosenberg
Mail: info@kukir.de
Internet: www.kukir.de



Rosenberg – mit einem Bibelgarten

In der Ortsmitte gelegen, nach einer Idee des Malerpfarrers Sieger Köder. Blickfang sind vier „Bibelecken“ in der Mitte des Gartens. 60 Pflanzen gruppieren sich in der Reihenfolge, wie sie in der Bibel vorkommen, um diese Bildtafeln (von Sieger Köder und Rudolf Kurz) und laden zum Meditieren ein.

Rosenberg – mit einem Rosengarten

Am Rathausparkplatz wurde ein Rosengarten angelegt, in dem rund 700 Rosen mit Begleitpflanzen wachsen, die für die Ostalb typisch sind. Ein kleiner Pavillon lädt zum Verweilen ein.

SA, 18.07. – MI, 22.07.



Der Turngau Ostwürttemberg auf der LGS

19.07., 13:00–18:00 Uhr



Bläserphilharmonie Ostalb goes Cinema

19.07., 19:30–21:30 Uhr

- 11:00–16:00** **Der Naturschutzbund Abtsgmünd stellt sich vor** 33

Insel der Artenvielfalt 👤
- 11:00–18:00** **KNAX-Familientag** 👤

Marktplatz der Kreissparkasse
- 13:00–17:00** **Köstliches aus dem Smoker, vom Grill und aus den Öfen** 8

Treffpunkt Baden-Württemberg 👤

Ausstellungsbegleitend stellt das VAW den Barbecue-Smoker im Treffpunkt BW vor
- 13:00–17:00** **Kräutertöpfe bepflanzen** 8

Treffpunkt Baden-Württemberg 👤

Mitmachaktion für Groß und Klein im Rahmen der Ausstellung des VAW im Treffpunkt BW
- 13:00–17:00** **Musterplatten kreativ weitergestalten oder vollenden** 8

Treffpunkt Baden-Württemberg 👤

Kreativangebot für Groß und Klein im Rahmen der Ausstellung des VAW im Treffpunkt BW
- 14:00–14:30** **Die etwas andere Modenschau** 10

Hermann-Fuchs-Kulturbühne 👤

Präsentationen auf dem Laufsteg im Rahmen der Ausstellung des VAW im Treffpunkt BW
- 16:00–22:00** **Schöne Lange Graben Tafel** 6

Schöner Graben 👤
- 17:30–19:00** **Ostalbvesper der Stadt Schwäbisch Gmünd** 63

Ostalbtafel 👤
- 20:00–22:00** **Generation Red Event** 64

Sparkassen-Heimathöhne 👤

SONNTAG, 19.07.

- 09:00–18:00** **Landschaftsgärtneronntag** 46

Die Landschaftsgärtner an der Jagst 👤
- 10:00–12:00** **Köstliches aus dem Smoker, vom Grill und aus den Öfen** 8

Treffpunkt Baden-Württemberg 👤

Ausstellungsbegleitend stellt das VAW den Barbecue-Smoker im Treffpunkt BW vor

- 10:00–12:00** **Kräutertöpfe bepflanzen** 8

Treffpunkt Baden-Württemberg 👤

Mitmachaktion für Groß und Klein im Rahmen der Ausstellung des VAW im Treffpunkt BW
- 10:00–12:00** **Musterplatten kreativ weitergestalten oder vollenden** 8

Treffpunkt Baden-Württemberg 👤

Kreativangebot für Groß und Klein im Rahmen der Ausstellung des VAW im Treffpunkt BW
- 10:00–15:00** **WirWunder Spendenwanderung** 👤

Rundsporthalle Ellwangen 👤

Jeder Kilometer zählt – auch über die Landesgartenschau
- 10:00–17:00** **Einblicke in die Wasserwelt 19. bis 29.07.2026** 62

Kreispaavillon 👤
- 10:00–17:00** **Kräutersonntag im Treffpunkt BW** 8

Treffpunkt Baden-Württemberg 👤

Wilde Poesie der Natur – die verborgene Schönheit der Wildblumen
- 11:00–11:30** **Die etwas andere Modenschau** 10

Hermann-Fuchs-Kulturbühne 👤

Präsentationen auf dem Laufsteg im Rahmen der Ausstellung des VAW im Treffpunkt BW
- 11:00–12:00** **Kräuterführung im Treffpunkt BW** 8

Treffpunkt Baden-Württemberg 👤

Wildkräuter entdecken – Natur neu schmecken!
- 11:00–13:00** **Musikalischer Frühschoppen** 30

TEINACHER-Bühne 👤

mit dem Musikverein Pfahlheim
- 13:00–17:00** **Köstliches aus dem Smoker, vom Grill und aus den Öfen** 8

Treffpunkt Baden-Württemberg 👤

Ausstellungsbegleitend stellt das VAW den Barbecue-Smoker im Treffpunkt BW vor
- 13:00–17:00** **Kräutertöpfe bepflanzen** 8

Treffpunkt Baden-Württemberg 👤

Mitmachaktion für Groß und Klein im Rahmen der Ausstellung des VAW im Treffpunkt BW
- 13:00–17:00** **Musterplatten kreativ weitergestalten oder vollenden** 8

Treffpunkt Baden-Württemberg 👤

Kreativangebot für Groß und Klein im Rahmen der Ausstellung des VAW im Treffpunkt BW
- 13:00–18:00** **Der Turngau Ostwürttemberg auf der Gartenschau** 64

Sparkassen-Heimathöhne 👤
- 14:00–14:30** **Die etwas andere Modenschau** 10

Hermann-Fuchs-Kulturbühne 👤

Präsentationen auf dem Laufsteg im Rahmen der Ausstellung des VAW im Treffpunkt BW
- 14:00–16:00** **Kräuterworkshop im Treffpunkt BW** 8

Treffpunkt Baden-Württemberg 👤

Wir gestalten Wildblumenkarten
- 17:00–18:00** **Tönet, ihr Pauken! Erschallet, Trompeten!** 4

Basilika St. Vitus 👤

Festliche Bach-Trompeten-Gala
- 19:30–21:30** **Bläserphilharmonie Ostalb goes Cinema** 64

Sparkassen-Heimathöhne 👤

Die Magie der Filmmusik – präsentiert von der Heimatsmühle

MONTAG, 20.07.

- 10:00–12:00** **Bunte Kinderecke – Hier wird's kreativ!** 8

Treffpunkt Baden-Württemberg 👤

Kreativangebot für Kinder im Rahmen der Ausstellung des VAW im Treffpunkt BW

- 10:00–12:30** **Forschungsaufgabe auf der Streuobstwiese** 33

Insel der Artenvielfalt 👤

Für Schulklassen
- 10:00–17:00** **Einblicke in die Wasserwelt 19. bis 29.07.2026** 62

Kreispaavillon 👤
- 13:00–17:00** **Bunte Kinderecke – Hier wird's kreativ!** 8

Treffpunkt Baden-Württemberg 👤

Kreativangebot für Kinder im Rahmen der Ausstellung des VAW im Treffpunkt BW
- 13:00–18:00** **Kindertheater** 64

Sparkassen-Heimathöhne 👤

präsentiert von Rotary
- 14:00–14:45** **Heilpflanzen entdecken** 17

Wellnesswasen 👤

Führung der GLP Berufliche Schule für Gesundheit, Labor, Pflege Ellwangen
- 18:00–19:00** **Summer Outdoor Fitness Training** 👤

Brückenpark

DIENSTAG, 21.07.

- 10:00–12:00** **Kerzen gießen und bemalen** 8

Treffpunkt Baden-Württemberg 👤

Mitmachaktion für Kinder im Rahmen der Ausstellung des VAW im Treffpunkt BW
- 10:00–17:00** **Einblicke in die Wasserwelt 19. bis 29.07.2026** 62

Kreispaavillon 👤
- 10:00–20:00** **Tag der Kommunen – Westhausen** 64

Sparkassen-Heimathöhne 👤
- 13:00–17:00** **Kerzen gießen und bemalen** 8

Treffpunkt Baden-Württemberg 👤

Mitmachaktion für Kinder im Rahmen der Ausstellung des VAW im Treffpunkt BW
- 14:00–15:00** **Sommerliche Blumenarmbänder** 43

Landfrauen-Schober 👤

Workshop mit Floristin Alexandra Veit
- 15:00–16:00** **Sommerliche Blumenarmbänder** 38

Tanzboden in der Allmende 👤

Workshop mit Floristin Alexandra Veit
- 15:00–17:30** **Juze in Aktion** 👤

Brückenpark 👤

Sandburgenbau
- 16:00–17:00** **Sommerliche Blumenarmbänder** 38

Tanzboden in der Allmende 👤

Workshop mit Floristin Alexandra Veit
- 18:00–20:00** **Multitalent Dachbegrünung** 70

Auditorium in der Stadthalle 👤

Vortrag

MITTWOCH, 22.07.

- 10:00–12:00** **Kerzen gießen und bemalen** 8

Treffpunkt Baden-Württemberg 👤

Mitmachaktion für Kinder im Rahmen der Ausstellung des VAW im Treffpunkt BW
- 10:00–17:00** **Einblicke in die Wasserwelt 19. bis 29.07.2026** 62

Kreispaavillon 👤

ANZEIGEN

JUNG MODISCH
PREISWERT
ABSCHLUSSBALL ANZÜGE

Gutschein 20% Rabatt*
auf ein Hemd der Marke "OLYMP"

HORLACHER
KOCHERSTR. 16 - 73460 HÜTTLINGEN

HARTMANN +

Beschützen, was wir lieben.

corporate.hartmann.info

bellissa

MADE IN GERMANY

INFO

Raum für Wurzeln. Raum für Wachstum. Raum für Ernteglück.

Durchgängiges Pflanzfeld ohne Zwischenböden – für kraftvolle Pflanzen und eine reiche Ernte.

Vertikales Hochbeet INALTO

bellissa.com

MI, 22.07. – FR, 24.07.



Moot Court
23. & 24.07.,
11:30–13:30 Uhr



The Flying Penguins
23.07., 18:30–20:30 Uhr

Aktuelle Ausstellungen

► **Garden Futures: Designing with Nature**
Ausstellung des Vitra Design Museums, 04.07. – 04.10.

BLUMENSCHAU

► **Wenn der Sommer sich verkündet**
Eine Sommerkomödie, 14.07. – 26.07.

TREFFPUNKT BADEN-WÜRTTEMBERG

► **„Was wächst, verändert sich – Perspektiven aus dem Justizvollzug“**. Produkte aus den Arbeitsbetrieben der Gefängnisse Baden-Württembergs
Landesbetrieb Vollzugliches Arbeitswesen & Ministerium der Justiz und für Migration Baden-Württemberg, 15.07. – 26.07.

- 13:00–14:30 **Heimatlieben oder Die Rückkehr der Gartenzwerge** 30
TEINACHER-Bühne
Lesung mit Manfred Fock
- 13:00–17:00 **Kerzen gießen und bemalen** 8
Treffpunkt Baden-Württemberg
Mitmachaktion für Kinder im Rahmen der Ausstellung des VAW im Treffpunkt BW
- 14:00–16:00 **Der Lustgarten der Ellwanger Regenten** 70
Auditorium in der Stadthalle
Einblicke in die verborgene Gartenkultur von Schloss Ellwangen
- 16:00–16:30 **Garten aktuell – Vortragsreihe** 46
Treffpunkt Grün
- 16:00–18:00 **Vom Weltacker auf den Teller** 17
Stadtspark
Mitmachangebote und Spiele mit dem Weltacker ZGO

- 17:00–17:30 **Garten aktuell – Vortragsreihe** 46
Treffpunkt Grün
- 17:30–18:30 **Mit Volker Kugel durch die Schaugärten der Landschaftsgärtner** 46
Die Landschaftsgärtner an der Jagst
- 17:30–19:00 **Abendquelle** 45
Kirchengarten – Sei willkommen
Band Carpe Diem
- 18:00–20:00 **Neue Töne** 30
TEINACHER-Bühne
Der Neunheimer Chor präsentiert sich

DONNERSTAG, 23.07.

- 10:00–11:00 **Gymnastik** 64
Sparkassen-Heimathöhne
mit der Rheuma-Liga
- 10:00–11:30 **Rechtsstreit macht Schule** 64
Sparkassen-Heimathöhne
- 10:00–12:00 **Bunte Kinderecke – Hier wird's kreativ!** 8
Treffpunkt Baden-Württemberg
Kreativangebot für Kinder im Rahmen der Ausstellung des VAW im Treffpunkt BW
- 10:00–17:00 **Einblicke in die Wasserwelt 19. bis 29.07.2026** 62
Kreispavillon
- 11:30–13:30 **Moot Court** 64
Sparkassen-Heimathöhne
Schülerinnen und Schüler der Oberstufe werden in Moot Courts gegeneinander antreffen
- 13:00–17:00 **Bunte Kinderecke – Hier wird's kreativ!** 8
Treffpunkt Baden-Württemberg
Kreativangebot für Kinder im Rahmen der Ausstellung des VAW im Treffpunkt BW
- 14:00–15:00 **Ellwanger Française** 64
Sparkassen-Heimathöhne
Der Schwäbische Albverein lädt zum Mittanzen ein
- 14:00–16:00 **Gartensprechstunde mit Volker Kugel** 30
TEINACHER-Bühne
- 16:00–18:00 **Rechtliche Alltagsthemen** 14
Pavillon des Wandels
Notare und Anwälte aus dem Ostalbkreis berichten
- 18:00–19:00 **Der grüne Feierabend** 42
Gärten der Zukunft
Pflanzenkohle, Herstellung, Funktion und Verwendung
- 18:30–20:30 **The Flying Penguins** 30
TEINACHER-Bühne
- 20:00–22:00 **Am achten Tag schuf Gott den Rechtsanwalt** 64
Sparkassen-Heimathöhne
Werner Koczvara mit dem Klassiker des deutschen Kabarets

FREITAG, 24.07.

- 09:00–18:00 **Fahrsimulationen** 17
Stadtspark

- 10:00–11:30 **Rechtsstreit macht Schule** 30
TEINACHER-Bühne
- 10:00–12:00 **Bunte Kinderecke – Hier wird's kreativ!** 8
Treffpunkt Baden-Württemberg
Kreativangebot für Kinder im Rahmen der Ausstellung des VAW im Treffpunkt BW
- 10:00–14:00 **Gemeinsam statt einsam: Lebensqualität im Alltag** 45
Kirchengarten – Sei willkommen
Katholische Erwachsenenbildung Ostalbkreis
- 10:00–17:00 **Einblicke in die Wasserwelt 19. bis 29.07.2026** 62
Kreispavillon
- 10:00–17:00 **Erdgesichter** 17
Wellnesswasen
Poesie des Bodens – Mitmachaktion
- 11:30–13:30 **Moot Court** 30
TEINACHER-Bühne
Schülerinnen und Schüler der Oberstufe werden in Moot Courts gegeneinander antreffen
- 13:00–17:00 **Bunte Kinderecke – Hier wird's kreativ!** 8
Treffpunkt Baden-Württemberg
Kreativangebot für Kinder im Rahmen der Ausstellung des VAW im Treffpunkt BW
- 14:00–14:45 **Vortrag Cannabis und Autofahren** 14
Pavillon des Wandels
- 15:00–15:45 **Vortrag Fahrtauglichkeit im Alter** 14
Pavillon des Wandels

RADIO 7

DIE BESTEN AKTUELLEN HITS FÜR DEN SÜDEN

auch über App, Web & DAB+



Heidenheim erleben – Vielfalt, die begeistert!

Beratung, Tickets und Informationen:
Stadt-Information · Tel. 07321 327-4910 · stadt-information@heidenheim.de · www.tourismus-heidenheim.de



KONZERTE

EVENTS

KULTUR

FR, 24.07. – SO, 26.07.



The Greatest Show
24.07., 20:00–22:00 Uhr



Musikalischer Frühschoppen mit dem Jugendblasorchester
26.07., 11:00–13:00 Uhr

- 15:00–16:00** **Miniwildnis** 38

Tanzboden in der Allmende 📖
Buchvorstellung auf dem Roten Sofa
- 16:00–18:00** **Rechtliche Alltagsthemen** 14

Pavillon des Wandels 📖
Notare und Anwälte aus dem Ostalbkreis berichten
- 20:00–22:00** **The Greatest Show** 64

Sparkassen-Heimathöhne 🎵
mit dem Musikverein Westhausen und Espresso-Chor Hüttlingen

SAMSTAG, 25.07.

- Siehe online Kalender** **Tag der offenen Tür** 📖

Marktplatz, Landgerichtsgebäude 📖
Das Gericht präsentiert sich
- 09:00–18:00** **Fahrsimulationen** 17

Stadtpark 📖
- 09:30–10:30** **Pilates** 17

Stadtpark 📖
- 10:00–12:00** **Kräutertöpfe bepflanzen** 8

Treffpunkt Baden-Württemberg 👥
Mitmachaktion für Groß und Klein im Rahmen der Ausstellung des VAW im Treffpunkt BW
- 10:00–12:00** **Musterplatten kreativ weitergestalten oder vollenden** 8

Treffpunkt Baden-Württemberg 👥
Kreativangebot für Groß und Klein im Rahmen der Ausstellung des VAW im Treffpunkt BW
- 10:00–17:00** **Einblicke in die Wasserwelt 19. bis 29.07.2026** 62

Kreispaavillon 👥
- 10:00–17:00** **Erdgesichter** 17

Wellnesswasen 📖
Tag zwei der Poesie des Bodens

- 10:30–12:30** **Jazzfrühstück** 30

TEINACHER-Bühne 🎵
mit der Jazz and Swing Big Band Esslingen
- 11:00–11:30** **Die etwas andere Modenschau** 10

Hermann-Fuchs-Kulturbühne 📖
Präsentationen auf dem Laufsteg im Rahmen der Ausstellung des VAW im Treffpunkt BW
- 13:00–17:00** **Kräutertöpfe bepflanzen** 8

Treffpunkt Baden-Württemberg 👥
Mitmachaktion für Groß und Klein im Rahmen der Ausstellung des VAW im Treffpunkt BW
- 13:00–17:00** **Musterplatten kreativ weitergestalten oder vollenden** 8

Treffpunkt Baden-Württemberg 👥
Kreativangebot für Groß und Klein im Rahmen der Ausstellung des VAW im Treffpunkt BW
- 14:00–14:30** **Die etwas andere Modenschau** 10

Hermann-Fuchs-Kulturbühne 📖
Präsentationen auf dem Laufsteg im Rahmen der Ausstellung des VAW im Treffpunkt BW
- 14:00–14:45** **Vortrag Cannabis und Autofahren** 14

Pavillon des Wandels 📖
- 15:00–15:45** **Vortrag Fahrtauglichkeit im Alter** 14

Pavillon des Wandels 📖
- 17:00–19:00** **Wie die Böden Klima machen – der Beitrag der Gärten** 70

Auditorium in der Stadthalle 📖
Eine Kooperation mit dem Treffpunkt Nord-Süd Weltladen Ellwangen

SONNTAG, 26.07.

- 09:00–18:00** **Fahrsimulationen** 17

Stadtpark 📖
- 10:00–12:00** **Kräutertöpfe bepflanzen** 8

Treffpunkt Baden-Württemberg 👥
Mitmachaktion für Groß und Klein im Rahmen der Ausstellung des VAW im Treffpunkt BW
- 10:00–12:00** **Musterplatten kreativ weitergestalten oder vollenden** 8

Treffpunkt Baden-Württemberg 👥
Kreativangebot für Groß und Klein im Rahmen der Ausstellung des VAW im Treffpunkt BW
- 10:00–12:00** **Weinverkostung im Treffpunkt Baden-Württemberg** 8

Treffpunkt Baden-Württemberg 📖
Die Staatsdomäne Hohrainhof präsentiert die Vielfalt ihrer prämierten Weine
- 10:00–16:30** **Diözesaner Kolpingtag** 64

Sparkassen-Heimathöhne 👥
- 10:00–17:00** **Einblicke in die Wasserwelt 19. bis 29.07.2026** 62

Kreispaavillon 👥
- 10:00–18:00** **Holz.begleitet** 21

Wald im Wandel 👥
Ein Stück Heimat für dein Zuhause
- 11:00–11:30** **Die etwas andere Modenschau** 10

Hermann-Fuchs-Kulturbühne 📖
Präsentationen auf dem Laufsteg im Rahmen der Ausstellung des VAW im Treffpunkt BW
- 11:00–13:00** **Musikalischer Frühschoppen** 30

TEINACHER-Bühne 🎵
mit dem Jugendblasorchester Ellwangen

ANZEIGE



MEHR BOCK AUF BAUSTELLE ALS AUF BÜRO?

DEINE VORTEILE BEI UNS:

- MODERNER MASCHINENPARK
- STARKES TEAM
- SICHERE JOBS, GUTE BEZAHLUNG & ÜBERNAHMECHANCEN
- COOLE BAUSTELLEN IN DER REGION
- SEIT FAST 120 JAHREN FAMILIENGEFÜHRT
- EHRlich. BODENSTÄNDIG. VERLÄSSLICH.
- 30 TAGE URLAUB, URLAUBS- UND WEIHNACHTSGELD, ANHÄNGER-FÜHRERSCHEIN
- JOBBIKE, FLACHE HIERARCHIEN SOWIE NACHHILFE & WEITERBILDUNGEN

DEINE MÖGLICHKEITEN: (M,W,D)

- MAURER/IN
- BETON- UND STAHLBETONBAUER/IN
- BAUGERÄTEFÜHRER/IN
- STRASSENBAUER/IN
- KOOPERATIVER AUSBILDUNGSGANG: BAUTECHNIKER PLUS - BAUAUSBILDUNG PLUS BAUTECHNIKER
- PRAXISORIENTIERTER STUDIENPLATZ: BAUINGENIEUR PLUS - STUDIUM AN DER HOCHSCHULE BIBERACH + GEWERBLICHE AUSBILDUNG
- POLIER-LAUFBAHN MÖGLICH

BOCK AUF BAU?
BEWIRB DICH JETZT AUF EINEN FERIEJOB, MACH EIN PRAKTIKUM ODER STARTE DIREKT DEINE AUSBILDUNG BEI UNS.

EINFACH GERNE SCHREIBEN, ANRUFEN ODER VORBEIKOMMEN!
PER WHATSAPP: 0173-7826694
ODER PER MAIL: BEWERBUNG@HERMANN-FUCHS-BAU.DE



SO, 26.07. – MI, 29.07.

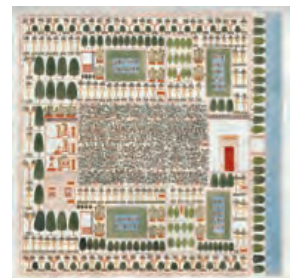

© Universitätsbibliothek Heidelberg

Gartenkunst im alten Ägypten

28.07., 18:00–19:30 Uhr



Zukunftsprojekt Ellwangen Süd

29.7., 18:00–20:00 Uhr

Aktuelle Ausstellungen

► **Garden Futures: Designing with Nature**
Ausstellung des Vitra Design Museums, 04.07. – 04.10.

BLUMENSCHAU

► **Garten Eden**
Eine Entdeckungsreise durch die Pflanzen der Bibel & ihre Geschichten, 28.07. – 09.08.

TREFFPUNKT BADEN-WÜRTTEMBERG

- „Gut vorbereitet – Ernährungsnotfallvorsorge und Notfallwissen praktisch erklärt“
- „Landwirtschaft Leben: Stärkung von Biodiversität, Klimaschutz, Tierwohl und regionaler Ernährung“
- „Frauen im Ländlichen Raum – gestalten-bewegen-vernetzen“
- „Schaufenster Bioökonomie – Nachhaltig gedacht, zukunftsfähig gemacht!“

Ministerium für Ernährung, Ländlichen Raum und Verbraucherschutz Baden-Württemberg, 29.07. – 09.08.

13:00–17:00 **Kräutertöpfe bepflanzen** 8
Treffpunkt Baden-Württemberg
Mitmachaktion für Groß und Klein im Rahmen der Ausstellung des VAW im Treffpunkt BW

13:00–17:00 **Musterplatten kreativ weitergestalten oder vollenden** 8
Treffpunkt Baden-Württemberg
Kreativangebot für Groß und Klein im Rahmen der Ausstellung des VAW im Treffpunkt BW

13:00–17:00 **Weinverkostung im Treffpunkt Baden-Württemberg** 8
Treffpunkt Baden-Württemberg
Die Staatsdomäne Hohrainhof präsentiert die Vielfalt ihrer prämierten Weine

14:00–14:30 **Die etwas andere Modenschau** 8
Treffpunkt Baden-Württemberg
Präsentationen auf dem Laufsteg im Rahmen der Ausstellung des VAW im Treffpunkt BW

14:00–16:00 **Weinchor Riesrand-lpf** 30
TEINACHER-Bühne

15:00–16:15 **Huub Dutch Duo – „Jetzt kübelt’s“** 10
Hermann-Fuchs-Kulturbühne

16:00–18:00 **Leben in der Justiz** 14
Pavillon des Wandels

16:30–18:30 **Musikverein Ellenberg** 30
TEINACHER-Bühne

MONTAG, 27.07.

09:00–18:00 **Ausstellungsumbau** 8
Treffpunkt Baden-Württemberg
Der Treffpunkt Baden-Württemberg ist heute geschlossen

10:00–11:30 **Rechtsstreit macht Schule** 64
Sparkassen-Heimatbühne

10:00–16:00 **Einblicke in die Wasserwelt 19. bis 29.07.2026** 62
Kreispaavillon

11:00–12:00 **Trockenresistente, pflegeleichte Gärten** 70
Auditorium in der Stadthalle

11:30–13:30 **Moot Court** 64
Sparkassen-Heimatbühne
Schülerinnen und Schüler der Oberstufe werden in Moot Courts gegeneinander antreffen

13:30–14:30 **Soziale Medien – Klick. Post. Problem?** 64
Sparkassen-Heimatbühne

18:00–19:00 **Summer Outdoor Fitness Training**
Brückenpark

DIENSTAG, 28.07.

09:00–18:00 **Ausstellungsumbau** 8
Treffpunkt Baden-Württemberg
Der Treffpunkt Baden-Württemberg ist heute geschlossen

10:00–11:30 **Rechtsstreit macht Schule** 30
TEINACHER-Bühne

10:00–17:00 **Einblicke in die Wasserwelt 19. bis 29.07.2026** 62
Kreispaavillon

10:00–19:00 **Tag der Kommunen – Dinkelsbühl und Crailsheim** 64
Sparkassen-Heimatbühne

11:30–13:30 **Moot Court** 30
TEINACHER-Bühne
Schülerinnen und Schüler der Oberstufe werden in Moot Courts gegeneinander antreffen

14:00–14:45 **Heilpflanzen entdecken** 17
Wellnesswasen
Führung der GLP Berufliche Schule für Gesundheit, Labor, Pflege Ellwangen

15:00–17:30 **Juze in Aktion**
Brückenpark
Minigärten im Glas & Hüpfmäuse

16:00–18:00 **Rechtliche Alltagsthemen** 14
Pavillon des Wandels
Notare und Anwälte aus dem Ostalbkreis berichten

18:00–19:30 **Gartenkunst im alten Ägypten** 70
Auditorium in der Stadthalle
Von schattigen Gärten und Wohlgeruch

MITTWOCH, 29.07.

10:00–17:00 **Einblicke in die Wasserwelt 19. bis 29.07.2026** 62
Kreispaavillon

12:00–14:00 **Bolz und Knecht** 30
TEINACHER-Bühne

16:00–18:00 **Rechtliche Alltagsthemen** 14
Pavillon des Wandels
Notare und Anwälte aus dem Ostalbkreis berichten

16:00–19:00 **Ukulelengruppe „Bonitos“ und Jelly Beans** 30
TEINACHER-Bühne
Musik zum Hören und Mitsingen

17:00–18:45 **Der Blaue Eumel** 38
Tanzboden in der Allmende
Klassik – Jazz – Theater unterwegs zu dir

17:30–18:30 **Abendquelle** 45
Kirchengarten – Sei willkommen
800 Jahre Franziskus – sein Sonnengesang

18:00–19:00 **Der grüne Feierabend** 42
Gärten der Zukunft
Obstbaumveredlung mit frischen Edelreisern

18:00–20:00 **Wohnquartier der Zukunft** 70
Auditorium in der Stadthalle
Stadtumbau Ellwangen Süd

Ellwanger WELLENBAD

DER BADESPASS mit Meerfeeling!

EINZIGARTIG IN DER REGION
Wir freuen uns über Ihren Besuch.

www.ellwanger-wellenbad.de

Stadtwerke Ellwangen

Wir sind vor Ort für Sie da!
Stadtwerke Ellwangen – regional bestens versorgt

www.stadtwerke-ellwangen.de



HANSFUCHS
BAUUNTERNEHMEN
Ellwangen | Altenburg
info@hans-fuchs.de
www.hans-fuchs.de



Von Tiefbau bis Hochbau.
Von Industriebau bis Ingenieurbau - unser Metier:
Bau und Beton.

Wir bauen für Ihre Zukunft



NEPO FITZ 31.07., 19:00–21:00 Uhr

August

CLAUDIA JUNG

30.8., 18 UHR, SPARKASSEN HEIMATBÜHNE

Eine außergewöhnliche Schlagerparty mit Claudia Jung, Steffen Sturm, Oliver Thomas und René Ulbricht. Moderation: Jan Kunath. Dass Claudia Jung tausend Frauen ist, hat sich längst herumgesprochen. Was sie tut und was sie singt, steht für Lebenserfahrung – aufrecht, klug und mit einem erfrischenden Sinn für Humor. Sie hat was zu sagen. Immer noch. Oder jetzt erst recht. Claudia Jungs Duette mit gefeierten Kollegen sind Legende – sei es „Je t’aime mon amour“ mit Richard Clayderman, die Weihnachts-songs mit Cliff Richard, oder das sinnlich-süffige „Sommerwein“ mit Nik P. Diese und viele weitere Hits haben nicht nur Schlagerfans dauerhaft im Ohr. Preise säumen Claudias Weg: Gleich zweimal erhielt sie den ECHO, goldene Stimmgabeln reihen sich aneinander, den Amadeus Austrian Music Award holte sie nach Deutschland, und auch den berühmten Fred-Jay-Preis durfte sie nach Hause tragen. Seit 40 Jahren ist die Grande Dame des deutschen Schlagers präsent auf Bühnen, im Rundfunk und im Fernsehen.

- AUSSTELLUNGEN
- FAMILIEN- & KINDERTAGE
- GARTEN & NATUR
- SPORT & GESUNDHEIT
- LITERATUR
- THEATER & KABARETT
- MUSIK & TANZ
- SONDERVERANSTALTUNGEN
- KIRCHEN
- THEMENTAGE & VORTRÄGE

Änderungen vorbehalten. Tagesaktuelle Informationen finden Sie online unter: www.ellwangen2026.de/kalender

DONNERSTAG, 30.07.

- 10:00–11:00** **Gymnastik** mit der Rheuma-Liga 64
- 10:00–17:00** **Einblicke in die Gemeinde Abtsgmünd** 62
- 17:00–18:00** **Mein magischer Garten** Workshop für Kinder mit Amelie Barbara Kiener 52
- 17:00–18:00** **SWR-Talk im Park** mit prominenten Gästen 14
- 17:00–19:00** **Aloka – ein Honigprojekt für Kenia** Vortrag von Ilse Stutz 70
- 17:00–19:00** **Sundowner DJ-Set** mit TheTruth 12
- 18:00–20:00** **Neue Stadtlandschaften – Wohnen, Wandel, Lebensqualität** Wie gelingt es, Siedlungsräume resilient und lebenswert weiterzuentwickeln? Podiumsgespräch 64
- 18:00–20:00** **Daughters finest** 30

FREITAG, 31.07.

- 11:00–12:00** **Alles von der Biene** Vortrag über das Superfood mit langer Geschichte 38
- 11:00–13:00** **Aus groß mach klein** Biotope im Garten 33
- 13:00–14:30** **Badepralinen – abtauchen in Honig und Blüten** Workshop mit Tanja Rauter 38
- 14:00–17:00** **Einblicke in die Gemeinde Kirchheim am Ries und ihre Besonderheiten** 62
- 15:00–17:00** **little fishes** Sonja Wilhelm und Julitta Hoffmann 30
- 17:00–18:00** **Ostalbvesper der Gemeinde Kirchheim am Ries** 63
- 17:30–19:30** **Lucy4NewCountry** 30
- 19:00–21:00** **Nepo Fitz** 60 Minuten aus allen Rohren 64

SAMSTAG, 01.08.

- Siehe online Kalender** Beachvolleyballfeld 19
- 10:00–17:00** **Einblicke in die Stadt Oberkochen** 62
- 10:00–17:00** **Erhalten, was uns erhält** Das Sonderprogramm zur Stärkung der biologischen Vielfalt zu Gast im Treffpunkt BW 8
- 10:30–12:30** **Jazzfrühstück** mit den Blue Monks 30
- 13:00–15:00** **Schwäbisch Gmünder Akkordeon-orchester** 30
- 14:00–16:00** **Bürgermeisterblaskapelle des Gemeindetags** 64
- 16:00–18:00** **Who is who** Klaus Momper & Friends 30

Die Tagungshäuser®
mehr · weniger · anders ROSENBERG-STUTTGART

TAGEN · FEIERN · ÜBERNACHTEN AUF DEM SCHÖNENBERG

WIR
BERATEN
SIE GERNE

**75 ZIMMER
11 TAGUNGS- UND
VERANSTALTUNGSRÄUME**

TAGUNGSHAUS SCHÖNENBERG
Schönenberg 40 – 73479 Ellwangen
Telefon 07961 933 55-0
schoenenberg@tagungshaus.net

HAUS-SCHOENENBERG.DE

VR-Bank Ellwangen
anders. besser. attraktiv.

MORGEN KANN KOMMEN.

Wir machen den Weg frei.

WIR FREUEN UNS MIT UNSEREN MITGLIEDERN, KUNDEN UND ALLEN GÄSTEN AUF DIE LANDESGARTENSCHAU IN ELLWANGEN. EIN JAHR VOLLER FARBEN, INSPIRATION, BEGEISTERUNG UND UNVERGESSLICHER ERLEBNISSE WARTET AUF UNSERE REGION – DIESES BESONDERE EREIGNIS UNTERSTÜTZEN WIR GERNE ALS SPONSOR AUS ÜBERZEUGUNG.

VR-Bank Ellwangen eG · Karlstraße 4 · 73479 Ellwangen · Telefon 07961 8800 · www.vrbank-ellwangen.de

SA, 01.08. – DI, 04.08.



Late Trade Company
02.08., 17:00–19:00 Uhr



Wald.Werkstatt
03.08., 10:00–13:00 Uhr
& 14:00–17:00 Uhr

Aktuelle Ausstellungen

► **Garden Futures: Designing with Nature**
Ausstellung des Vitra Design Museums, 04.07. – 04.10.

BLUMENSCHAU
► **Garten Eden**
Eine Entdeckungsreise durch die Pflanzen der Bibel & ihre Geschichten, 28.07. – 09.08.

TREFFPUNKT BADEN-WÜRTTEMBERG
► „Gut vorbereitet – Ernährungsnotfallvorsorge und Notfallwissen praktisch erklärt“
► „Landwirtschaft Leben: Stärkung von Biodiversität, Klimaschutz, Tierwohl und regionaler Ernährung“
► „Frauen im Ländlichen Raum – gestalten-bewegen-vernetzen“
► „Schaufenster Bioökonomie – Nachhaltig gedacht, zukunftsfähig gemacht!“
Ministerium für Ernährung, Ländlichen Raum und Verbraucherschutz Baden-Württemberg, 29.07. – 09.08.

16:30–18:00 Auditorium in der Stadthalle **Wie lässt sich Natur in die Stadt bringen?** 70
Projektteam Unternehmensnatur
17:00–18:00 Ostalbtafel **Ostalbtvesper der Stadt Oberkochen** 63

19:00–21:00 TEINACHER-Bühne **Funk that soul** 30
Funk, Soul, R&B und Rock auf der Landesgartenschau

SONNTAG, 02.08.

10:00–17:00 Kreispavillon **Einblicke in die Stabsstelle Datenschutz** 62

10:00–17:00 Treffpunkt Baden-Württemberg **Erhalten, was uns erhält** 8
Das Sonderprogramm zur Stärkung der biologischen Vielfalt zu Gast im Treffpunkt BW

11:00–13:00 TEINACHER-Bühne **Musikalischer Frühschoppen** 30
mit dem Musikverein Pommertsweiler

11:00–13:00 Gelände – verschiedene Standorte **Zirkus Zeltlos** 8
Interaktives Kindertheater

12:00–14:00 Tanzboden in der Allmende **Flötenensemble attraverso** 38
Musikschule Kirchheim

13:00–15:30 Insel der Artenvielfalt **Insektenfreundliche Umwelt für Schmetterlinge und Co.** 33

14:00–15:30 TEINACHER-Bühne **Jörg Utte Vogt** 30

16:00–17:00 Auditorium in der Stadthalle **Nachtfalter in der Region** 70
Vortrag von Dr. Helmut Haas, BUND Aalen

17:00–18:00 Basilika St. Vitus **Colours of the World** 4

17:00–19:00 TEINACHER-Bühne **Late Trade Company** 30

MONTAG, 03.08.

10:00–13:00 Wald im Wandel **Wald.Werkstatt** 21
Hämmern, nageln und schnitzen

10:00–17:00 Kreispavillon **Einblicke in das ZEKK am 03. und 04.08.2026** 62

14:00–17:00 Wald im Wandel **Wald.Werkstatt** 21
Hämmern, nageln und schnitzen

17:00–18:00 Brückenpark **Bootcamp-Zirkel** 70
Dein Power-Workout!

18:00–19:00 Brückenpark **Summertime Chillout Pilates** 70

18:00–20:00 Auditorium in der Stadthalle **Energie neu denken** 70
Vortrag von Sebastian Maier, EnBW ODR

DIENSTAG, 04.08.

10:00–17:00 Kreispavillon **Einblicke in das ZEKK am 03. und 04.08.2026** 62

10:00–17:00 Treffpunkt Baden-Württemberg **LEADER zu Gast im Treffpunkt Baden-Württemberg** 8
LEADER-Erlebnisstation – Förderprogramme für den ländlichen Raum hautnah erleben

14:00–16:00 Ellwanger Ortsgartengarten **Tanz, Sport und Bewegung** 44
mit der Kita Schrezheim

15:00–17:30 Brückenpark **Juze in Aktion** 70
Wasserräder/Sandräder

Reha-Südwest
Ostwürttemberg-Hohenlohe gGmbH

[DAS MACH' ICH!]
an der Konrad-Biesalski-Schule in Wört

- Freiwilliges Soziales Jahr (FSJ)
- Bundesfreiwilligendienst (BFD)

BEWIRB DICH JETZT! Tel.: 07964 9004306
kbs.woert@reha-suedwest.de

Oder an unseren Außenstellen in:
 ■ Aalen ■ Abtsgmünd ■ Fachsenfeld ■ Kirchheim am Ries ■ Schwäbisch-Gmünd
 ■ Ellwangen ■ Rindelbach ■ Heidenheim ■ Bopfingen ■ Unterrombach
 ■ Crailsheim ■ Blaufelden ■ Wasseralfingen ■ Waldhausen



VERLÄSSLICH.
SORGFÄLTIG.
MEISTERLICH.

- Flaschnerarbeiten
- Metall- und Solardach
- Fassaden
- Verkleidungen
- Abdichtungen
- Denkmalschutz
- Hochwasserschutz
- Industrieflaschnerei
- Individuelles



Inh. Florian Geier e. K.
Dr.-Adolf-Schneider-Str. 19
73479 Ellwangen-Neunheim
Tel. 07961 / 3639
info@stelzer-ellwangen.de
www.stelzer-ellwangen.de



DI, 04.08. – SO, 09.08.



Willy Astor
04.08., 19:00–22:00 Uhr



Musical Nights
07. & 08.08.,
19:00–22:00 Uhr

- 17:00–18:30 Die Landesgartenschau-Band spielt**
TEINACHER-Bühne
Städtische Musikschule & Friends 30
- 18:00–20:00 Wärmepumpe – geht doch!**
Auditorium in der Stadthalle
Vortrag von Konrad Maier 70
- 19:00–22:00 Willy Astor**
Sparkassen-Heimathöhne
Reimart und Lachkunde 64

MITTWOCH, 05.08.

- 10:00–17:00 Einblicke in LEADER-Regionen im Ostalbkreis**
Kreispavillon 62
- 10:00–18:00 explorhino Fahrradkraftwerk**
Stadtpark
Kannst du mit Muskelkraft Musik machen? 17
- 15:00–18:00 Workshop Wasserstoff**
Sparkassen-Heimathöhne
So funktioniert ein Wasserstoff-Ökosystem 64
- 16:00–16:30 Garten aktuell – Vortragsreihe**
Treffpunkt Grün 46
- 16:00–17:00 Wasserstoff und die Energiewende**
Sparkassen-Heimathöhne
Talk auf dem Roten Sofa über Leuchtturmprojekte 64
- 17:00–17:30 Garten aktuell – Vortragsreihe**
Treffpunkt Grün 46
- 17:00–19:00 Ostalbvesper des Landkreises**
Kreispavillon 62

- 17:30–19:00 Abendquelle**
Kirchengarten – Sei willkommen
Gemeindechor der Neuapostolischen Kirche Ellwangen Geistliche Musik fürs Herz 45
- 18:00–20:00 Bleach to black**
TEINACHER-Bühne
Blues 30

DONNERSTAG, 06.08.

- 10:00–11:00 Gymnastik**
Sparkassen-Heimathöhne
mit der Rheuma-Liga 64
- 10:00–13:00 Wald.Werkstatt**
Wald im Wandel
Hämmern, nageln und schnitzen 21
- 10:00–17:00 Einblicke in die Stadt Bopfingen**
Kreispavillon 62
- 10:00–17:00 Ernährungsnotfallvorsorge – Thementage im Treffpunkt BW**
Treffpunkt Baden-Württemberg
Gut vorbereitet – Ernährungsnotfallvorsorge und Notfallwissen praktisch erklärt 8
- 14:00–17:00 Wald.Werkstatt**
Wald im Wandel
Hämmern, nageln und schnitzen 21
- 15:00–17:00 Sinfonia Keltica**
TEINACHER-Bühne 30
- 17:00–18:00 Ganzkörpertraining**
Brückenpark 12
- 17:00–19:00 Sundowner DJ-Set**
Strandbar
mit Goran und Agbar 12
- 18:00–19:00 Der grüne Feierabend**
Tanzboden in der Allmende
Verarbeitung von Fruchtmüchse & Beeren 38
- 18:00–19:30 Frieden, Versöhnung, Gerechtigkeit**
Kirchengarten – Sei willkommen 45
- 19:00–21:00 Ernst und Heinrich**
Sparkassen-Heimathöhne
Nex verkomma lassa 64

FREITAG, 07.08.

- 10:00–14:00 Gemeinsam statt einsam: Lebensqualität im Alltag**
Kirchengarten – Sei willkommen
Katholische Erwachsenenbildung Ostalbkreis 45
- 10:00–17:00 Einblicke in die Jägervereinigung Aalen im Ostalbkreis e. V. vom 07. bis 09.08.2026**
Kreispavillon 62
- 10:00–17:00 Ernährungsnotfallvorsorge – Thementage im Treffpunkt BW**
Treffpunkt Baden-Württemberg
Gut vorbereitet – Ernährungsnotfallvorsorge und Notfallwissen praktisch erklärt 8

- 15:00–17:00 TonArts**
TEINACHER-Bühne
100 % Frauenpower 30
- 17:00–19:00 Ostalbvesper der Stadt Bopfingen**
Ostalbtäfel 63

- 19:00–22:00 Musical Night**
Sparkassen-Heimathöhne
Das Beste aus der Welt des Musicals – präsentiert von Radio Ton 64

SAMSTAG, 08.08.

- 10:00–17:00 Einblicke in die Jägervereinigung Aalen im Ostalbkreis e. V. vom 07. bis 09.08.2026**
Kreispavillon 62
- 10:00–17:00 Ernährungsnotfallvorsorge – Thementage im Treffpunkt BW**
Treffpunkt Baden-Württemberg
Gut vorbereitet – Ernährungsnotfallvorsorge und Notfallwissen praktisch erklärt 8
- 10:30–13:30 Jazzfrühstück**
TEINACHER-Bühne
mit Bolz und Knecht 30
- 11:00–16:00 Wir basteln eine Vogeltränke**
Insel der Artenvielfalt
mit dem NABU Abtsgmünd 33

- 19:00–22:00 Musical Night**
Sparkassen-Heimathöhne
Das Beste aus der Welt des Musicals – präsentiert von Radio Ton 64

SONNTAG, 09.08.

- 10:00–17:00 Ernährungsnotfallvorsorge – Thementage im Treffpunkt BW**
Treffpunkt Baden-Württemberg
Gut vorbereitet – Ernährungsnotfallvorsorge und Notfallwissen praktisch erklärt 8
- 10:00–18:00 Wald.wärmt**
Wald im Wandel
Nachwachsende Energie aus dem Wald 21
- 11:00–12:30 Vernissage „Aufbruch in die Moderne“**
Palais Adelman
Bilder, Holzschnitte und Skulpturen von Karl-Heinz Knödler und Helmut Esdar 5
- 11:00–13:00 Musikalischer Frühschoppen**
TEINACHER-Bühne
mit dem Musikverein Schwabenlandkapelle Tannhausen 30
- 11:00–17:00 Einblicke in die Jägervereinigung Aalen im Ostalbkreis e. V. vom 07. bis 09.08.2026**
Kreispavillon 62
- 14:30–17:00 Kind und Kegel auf der Landesgartenschau**
Brückenpark 11

DIE SCHWÄBISCHE OSTALB MIT DEM RAD ENTDECKEN

Schwäbische Ostalb Erlebnisregion

740 km. 14 Touren. 1 Erlebnis.

QR Code: Hol dir die umfangreiche Broschüre mit vielen Infos und Strecken-Highlights! Erhältlich bei den Tourist-Informationen in Aalen und Ellwangen oder unter www.schwaebische-ostalb.de

stadtlandingenieure

Vermessung
Landschaftsplanung
Umweltprüfung
Bauleitplanung
Wasserwirtschaft
Verkehrsanlagen
Freianlagen
Sicherheitsaudit
Umweltbaubegleitung
SiGe-Koordination

stadtlandingenieure GmbH
73479 Ellwangen
Wolfgangstraße 8
Telefon 07961 9881-0
office@stadtlandingenieure.de
www.stadtlandingenieure.de

QR Code

Komm zu uns und werde wie wir Teil einer Landesgartenschau-Planung – wir bilden aus:
Bauzeichner:in für Tief- und Straßenbau
Bauingenieur:in Projektmanagement Tiefbau

Aurnhammer Holz

Säge-, Hobel- und Konstruktionsholzwerk

NATÜRLICH. NACHHALTIG. ZUKUNFT.

Hornbergstraße 78 • 73479 Ellwangen-Eigenzell • Tel. 0 79 61-73 37 • info@aurhammer-holz.de • www.aurhammer-holz.de

SO, 09.08. – DO, 13.08.



Justina Lee Brown
09.08., 19:30–21:30 Uhr



Tag der Energie
12.08., 13:00–19:00 Uhr

Aktuelle Ausstellungen

► **Garden Futures: Designing with Nature**
Ausstellung des Vitra Design Museums, 04.07. – 04.10.

- **BLUMENSCHAU**
- **Garten Eden**
Eine Entdeckungsreise durch die Pflanzen der Bibel & ihre Geschichten, 28.07. – 09.08.
- **Ein Platz für Fantasie**
Märchenhaftes durch die Blume erzählt, 11.08. – 23.08.

- **TREFFPUNKT BADEN-WÜRTTEMBERG**
- „Gut vorbereitet – Ernährungsnotfallvorsorge und Notfallwissen praktisch erklärt“
- „Landwirtschaft Leben: Stärkung von Biodiversität, Klimaschutz, Tierwohl und regionaler Ernährung“
- „Frauen im Ländlichen Raum – gestalten-bewegen-vernetzen“
- „Schaufenster Bioökonomie – Nachhaltig gedacht, zukunftsfähig gemacht!“
Ministerium für Ernährung, Ländlichen Raum und Verbraucherschutz Baden-Württemberg, 29.07. – 09.08.

- „Von weltberühmt zu regional beliebt: Die sieben UNESCO-Welterbestätten und die Kleindenkmale in Baden-Württemberg“
Landesamt für Denkmalpflege im Regierungspräsidium Stuttgart, 12.08. – 23.08.
- „Baden-Württemberg erzählt – sprachlicher und kultureller Wandel in Baden-Württemberg“
Eberhard-Karls-Universität Tübingen, Ministerium für Ernährung, Ländlichen Raum und Verbraucherschutz Baden-Württemberg, 12.08. – 23.08.

15:00–16:15	MAJAM Big Band – „lass ma' jammen!“ Hermann-Fuchs-Kulturbühne	10	🎵
15:00–17:00	Harald Immig TEINACHER-Bühne	30	🎵
17:00–18:00	Orgel & Bariton Evangelische Stadtkirche	3	🎵
19:30–21:30	Justina Lee Brown TEINACHER-Bühne	30	🎵

MONTAG, 10.08.

09:00–18:00	Ausstellungsumbau Treffpunkt Baden-Württemberg	8	🏠
17:00–18:00	Bootcamp-Zirkel Brückenpark	🏃	
18:00–19:00	Summertime Chillout Pilates Brückenpark	🏃	

DIENSTAG, 11.08.

09:00–18:00	Ausstellungsumbau Treffpunkt Baden-Württemberg	8	🏠
10:00–17:00	Einblicke in die Geheimnisse der Obst- und Gartenbauberaterin Christiane Karger Kreispavillon	62	🌳
11:00–12:30	Ellwanger Geschichte in alten Ansichten Pavillon des Wandels	14	📖
15:00–17:30	Juze in Aktion Brückenpark	👥	

MITTWOCH, 12.08.

10:00–17:00	Einblicke in die Lärmmessungen der Gewerbeaufsicht am 12. & 13.08.2026 Kreispavillon	62	📊
12:00–18:00	Energie-Markt Stadthalle Ellwangen	70	📄
13:00–19:00	Tag der Energie Auditorium in der Stadthalle	70	📊
13:30–14:30	Wärmewende Ellwangen Auditorium in der Stadthalle	70	📊

14:00–17:00	Kräuterbüschel Kirchengarten – Sei willkommen	45	🏠
14:30–15:30	Fokus Verteilnetz im Rahmen der Energiewende Auditorium in der Stadthalle	70	📄
15:30–16:30	Bürger-Energiegenossenschaft: ein Beitrag zur Energiewende Auditorium in der Stadthalle	70	📄
16:00–18:00	Raimund Elser Jagstterrasse	54	🎵
16:30–17:30	Mobilität der Zukunft Auditorium in der Stadthalle	70	📄
17:30–19:00	Abendquelle Kirchengarten – Sei willkommen	45	🏠
18:00–19:00	Der grüne Feierabend Gärten der Zukunft	42	🌳

18:00–20:00	Oxablech Tanzboden in der Allmende	38	🎵
-------------	--	----	---

DONNERSTAG, 13.08.

10:00–11:00	Gymnastik Sparkassen-Heimatbühne	64	🏃
10:00–17:00	Einblicke in die Lärmmessungen der Gewerbeaufsicht am 12. und 13.08.2026 Kreispavillon	62	📊
14:00–17:00	Wald.Werkstatt Wald im Wandel	21	🌳
16:00–18:00	Freischwimmer Jagstterrasse	54	🎵
17:00–18:00	SWR-Talk im Park Pavillon des Wandels	14	📖
17:00–19:00	Sundowner DJ-Set Strandbar	12	🎵



Gemütlicher Ausflug oder anspruchsvolle Tour

Mit unseren Wanderkarten sind Sie bestens gerüstet
amtlich – landesweit – aktuell



DO, 13.08. – DO, 20.08.



MaGicVoices Eigenzell
13.08., 18:00–20:00 Uhr



Bilder einer Ausstellung – Wandelkonzerte zwischen Kunst & Musik
16.08., 09:00–20:00 Uhr

18:00–20:00 MaGicVoices Eigenzell
TEINACHER-Bühne Der Frauenchor des MGv Eigenzell

FREITAG, 14.08.

10:00–17:00 Einblicke in die Geheimnisse der Obst- und Gartenbauberaterin Christiane Karger
Kreispavillon

11:00–15:00 Märchen in blühenden Gärten
Gelände – verschiedene Standorte

16:00–19:00 Skate-Show mit Livemusik
Brückenspark presented by ell'kultura

SAMSTAG, 15.08.

09:00–18:00 Kirchenjahr kompakt
Kirchengarten – Sei willkommen Mariä Himmelfahrt

09:30–10:30 Yoga Flow Basic
Stadtpark

10:00–17:00 Einblicke in das Sieger-Köder-Zentrum
Kreispavillon

10:30–12:30 Jazzfrühstück
TEINACHER-Bühne mit den Bosch All Stars

14:00–16:00 Musikverein Bühlertann
TEINACHER-Bühne

16:30–18:30 Funplugged
TEINACHER-Bühne Balladen, Rock & Evergreens – live und akustisch

SONNTAG, 16.08.

09:00–20:00 Bilder einer Ausstellung – Wandelkonzerte zwischen Kunst und Musik
Sparkassen-Heimatbühne

10:00–17:00 Einblicke in das Privatmuseum „Halle7/1“
Kreispavillon

10:00–17:00 Faszination Greifvögel – Aktionstag für Groß & Klein im Treffpunkt BW
Treffpunkt Baden-Württemberg Mit Informationsvorträgen und musikalischen Darbietungen um 11:00, 13:00 und 15:00 Uhr

10:00–17:00 Kräutersonntag im Treffpunkt BW
Treffpunkt Baden-Württemberg Wilde Poesie der Natur – die Welt der Sommerkräuter

10:30–12:30 Just Dixie
Tanzboden in der Allmende

11:00–12:00 Kräuterführung im Treffpunkt BW
Treffpunkt Baden-Württemberg Wildkräuter entdecken – Natur neu schmecken!

11:00–13:00 Musikalischer Frühschoppen
TEINACHER-Bühne mit dem Kreissenorenblasorchester

14:00–15:30 Milchseminar im Treffpunkt Baden-Württemberg
Treffpunkt Baden-Württemberg „Käse aus Baden-Württemberg – Bestes aus Milch“ (Vortrag mit Kostproben)

14:00–16:00 Kräuterworkshop im Treffpunkt BW
Treffpunkt Baden-Württemberg Wir stellen Duftsteine her

17:00–18:00 Von Bach bis Gershwin
Basilika St. Vitus Festliche Sommermusik mit dem Posaunenquartett OPUS 4 & Orgel

18:00–20:00 Blue Eyes Enterprize
TEINACHER-Bühne

MONTAG, 17.08.

10:00–17:00 Einblicke in das Kompetenzzentrum Hauswirtschaft und Ernährung vom 17. bis 19.08.2026
Kreispavillon

14:00–17:00 Wellnessmalen
Stadtpark Das kleine Aquarell

17:00–18:00 Bootcamp-Zirkel
Brückenspark Dein Power-Workout!

17:30–19:00 Spiel:Raum Theater
Kirchengarten – Sei willkommen Entdecken, Erzählen, Erleben

18:00–19:00 Summertime Chillout Pilates
Brückenspark

DIENSTAG, 18.08.

10:00–17:00 Einblicke in das Kompetenzzentrum Hauswirtschaft und Ernährung vom 17. bis 19.08.2026
Kreispavillon

15:00–17:30 Juze in Aktion
Brückenspark Spielzeugautos selbst gebaut

MITTWOCH, 19.08.

10:00–17:00 Einblicke in das Kompetenzzentrum Hauswirtschaft und Ernährung vom 17. bis 19.08.2026
Kreispavillon

14:00–16:00 Hackberry
Tanzboden in der Allmende

16:00–16:30 Garten aktuell – Vortragsreihe
Treffpunkt Grün

16:00–18:00 Ukulelengruppe „Bonitos“
TEINACHER-Bühne Musik zum Hören und Mitsingen

17:00–17:30 Garten aktuell – Vortragsreihe
Treffpunkt Grün

17:30–18:30 Mit Volker Kugel durch die Schaugärten der Landschaftsgärtner
Die Landschaftsgärtner an der Jagst

18:00–19:00 Der grüne Feierabend
Gärten der Zukunft Pflanzenkohle – Herstellung, Funktion und Verwendung

18:00–19:30 Abendquelle
Kirchengarten – Sei willkommen Band Carpe Diem

18:00–20:00 Werner Bihlmaier
Tanzboden in der Allmende

DONNERSTAG, 20.08.

10:00–11:00 Gymnastik
Sparkassen-Heimatbühne mit der Rheuma-Liga

10:00–17:00 Einblicke in die Gemeinde Gschwend
Kreispavillon

14:00–16:00 Gartensprechstunde mit SWR-Gartenexperte Volker Kugel
TEINACHER-Bühne

16:30–19:00 Ostalbvesper der Gemeinde Obergröningen
Ostalbtäfel

ANZEIGEN

Mo-Fr 9:30-18:00 Uhr Sa 9:30-18:00 Uhr

Wir beraten Sie gerne!

ELLWANGER HERRENHAUS
Adelberggasse 3
73479 Ellwangen

Gutschein 20% Rabatt*
auf ein Lieblingsstück der Marke "BRAX"

Vertrauensvoll und erfahren

Birgit und Hariolf Löffelad setzen auf eine vertrauensvolle Beziehung zu ihren Kunden. Sie sind davon überzeugt, dass dies die Basis für eine individuelle und erfolgreiche Betreuung ist.

Mitten im Stadtzentrum von Ellwangen ist das Expertenduo Anlaufstelle für Kauf und Verkauf von Immobilien und bietet professionelle Begleitung bei Immobiliengeschäften sowie bei der fundierten Wertermittlung von Grundstücken und Gebäuden.

Löffelad Immobilien GbR, Birgit und Hariolf Löffelad
Apothekergasse 3
73479 Ellwangen

Telefon 07961/9685581
www.loeffelad-immobilien.de

Rottweil

Eine Stadt der Originale!

Geschichte spüren,
Zukunft entdecken,
Lebensfreude genießen.
Besuchen Sie schon jetzt die
Stadt der Landesgartenschau 2028.

LANDES GARTENSCHAU ROTTWEIL 2028
www.landesgartenschau-rottweil.de

ROTTWEIL®
www.tourismus-rottweil.de

DO, 20.08. – SO, 23.08.



Helge Schneider
20.08., 20:00–22:00 Uhr



Ulrike Böhmer Kirchenkabarettistin
21.08., 19:00–21:00 Uhr

Aktuelle Ausstellungen

► **Garden Futures: Designing with Nature**
Ausstellung des Vitra Design Museums, 04.07. – 04.10.

BLUMENSCHAU

► **Ein Platz für Fantasie**
Märchenhaftes durch die Blume erzählt, 11.08. – 23.08.

TREFFPUNKT BADEN-WÜRTTEMBERG

► **„Von weltberühmt zu regional beliebt: Die sieben UNESCO-Welterbestätten und die Kleindenkmale in Baden-Württemberg“**
Landesamt für Denkmalpflege im Regierungspräsidium Stuttgart, 12.08. – 23.08.

► **„Baden-Württemberg erzählt – sprachlicher und kultureller Wandel in Baden-Württemberg“**
Eberhard-Karls-Universität Tübingen, Ministerium für Ernährung, Ländlichen Raum und Verbraucherschutz Baden-Württemberg, 12.08. – 23.08.

16:30–18:30 **Las Cucarachas** 30
TEINACHER-Bühne

17:00–19:00 **Sundowner DJ-Set** 12
Strandbar mit DJ ShaSammy

20:00–22:00 **Helge Schneider** 64
Sparkassen-Heimathöhne

FREITAG, 21.08.

09:00–18:00 **Da blüht Dir was! – Flora, Farbe, Fauna** 17
Stadtpark Open-Air-Ausstellung der Hobbykünstler

10:00–14:00 **Gemeinsam statt einsam: Lebensqualität im Alltag** 45
Kirchengarten – Sei willkommen Katholische Erwachsenenbildung Ostalbkreis

10:00–18:00 **Sanierungsmobil im Treffpunkt Baden-Württemberg** 8
Treffpunkt Baden-Württemberg Zukunft Altbau stoppt mit dem Sanierungsmobil

16:30–19:00 **Ostalbvesper der Gemeinde Eschach** 63
Ostaltafel

19:00–21:00 **Ulrike Böhmer Kirchenkabarettistin** 30
TEINACHER-Bühne Nochmal auf ANFANG

SAMSTAG, 22.08.

10:00–17:00 **Einblicke in das UNESCO-Welterbe Obergermanisch-Raetischer Limes mit den Limes-Cicerones** 62
Kreispavillon

10:00–18:00 **Die Burg Katzenstein präsentiert sich** 17
Stadtpark Aktionen für Kinder

10:00–18:00 **Sanierungsmobil im Treffpunkt Baden-Württemberg** 8
Treffpunkt Baden-Württemberg Zukunft Altbau stoppt mit dem Sanierungsmobil

10:00–18:00 **Wald.inspiriert** 21
Wald im Wandel Korbflechten mit Weiden

10:30–12:30 **Jazzfrühstück** 30
TEINACHER-Bühne mit Bawelino und Brunner

13:00–14:30 **Was blüht denn da?** 33
Insel der Artenvielfalt

13:00–15:00 **Äthiopische Kaffezeremonie** 43
Landfrauen-Schober

16:00–18:00 **Fränkische Kammerphilharmonie** 30
TEINACHER-Bühne Das Salonorchester spielt auf

18:00–22:00 **Hirsch on the Beach 2.0** 12
Strandbar Sommerparty am Stadtstrand Ellwangen

SONNTAG, 23.08.

10:00–18:00 **Die Burg Katzenstein präsentiert sich** 17
Stadtpark Aktionen für Kinder



Altstadt, Kunst und Kultur in Schwäbisch Hall

Nur wenige Minuten von der Landesgartenschau Ellwangen 2026 entfernt.

Rund 2.500 Jahre prägende Geschichte und eine Architektur aus Mittelalter und Früher Neuzeit machen die malerische Salzsiedestadt am Kocher einzigartig. Der Marktplatz, das Herz der Stadt, wird von dem barocken Rathaus und der romanisch-gotischen Kirche St. Michael umrahmt und zählt zu den schönsten Süddeutschlands.

Die Lidl Deutschland Tour am 20. – 21. August 2026 setzt in diesem Jahr ein besonderes Highlight.

Historisches Flair und Altstadtidyll verbinden sich hier mit lebendiger Kultur: International renommierte Freilichtspiele und inspirierende Kunst machen die Stadt zum Erlebnis. Die Freilichtspiele verwandeln die Stufen der Freitreppe vor St. Michael in eine der außergewöhnlichsten Bühnen Europas, während die Kunsthalle Würth und die Johanniterkirche mit Meisterwerken inspirierende Orte für Kunstliebhaber schaffen.



Weitere Informationen unter www.schwaebischhall.de

Fotos: Michael Kühnleisen, Freilichtspiele e.V., Ufuk Arslan

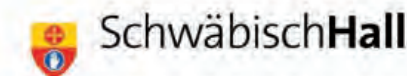

SO, 23.08. – SA, 29.08.



Alois Gscheidle
23.08., 16:00–18:00 Uhr



Tunaimba Afrika
26.08., 19:00–21:00 Uhr

- 10:00–18:00 **Sanierungsmobil im Treffpunkt Baden-Württemberg** 8
Treffpunkt Baden-Württemberg
Zukunft Altbau stoppt mit dem Sanierungsmobil
- 10:00–18:00 **Wald.inspiriert** 21
Wald im Wandel
Korbflechten mit Weiden
- 10:00–18:00 **Wald.inspiriert** 21
Wald im Wandel
Kultur unter dem Blätterdach
- 11:00–13:00 **Musikalischer Frühschoppen** 30
TEINACHER-Bühne
mit dem Musikverein Röttingen
- 11:00–16:00 **Einblicke in das Goldburgmuseum** 62
Kreispavillon
- 14:00–14:45 **Narrenzunft Bärenfänger Unterkochen e. V.** 30
TEINACHER-Bühne
- 15:00–16:15 **Magie und Illusion mit dem Zauber-künstler Felix Gauger** 10
Hermann-Fuchs-Kulturbühne
Bühne frei im Treffpunkt Baden-Württemberg
- 16:00–18:00 **Alois Gscheidle** 30
TEINACHER-Bühne
Kabarett auf gut schwäbisch
- 17:00–18:00 **Alexandre Bytchkov, Akkordeon** 3
Evangelische Stadtkirche

MONTAG, 24.08.

- 09:00–18:00 **Ausstellungsbau** 8
Treffpunkt Baden-Württemberg
Der Treffpunkt Baden-Württemberg ist heute geschlossen

- 10:00–18:00 **Die Burg Katzenstein präsentiert sich** 17
Stadtspark
Aktionen für Kinder
- 17:00–18:00 **Bootcamp-Zirkel**
Brückspark
Dein Power-Workout!
- 18:00–19:00 **Summertime Chillout Pilates**
Brückspark

DIENSTAG, 25.08.

- 09:00–18:00 **Ausstellungsbau** 8
Treffpunkt Baden-Württemberg
Der Treffpunkt Baden-Württemberg ist heute geschlossen
- 10:00–17:00 **Einblicke in die Geheimnisse der Obst- und Gartenbauberaterin Christiane Karger** 62
Kreispavillon
- 10:00–18:00 **Die Burg Katzenstein präsentiert sich** 17
Stadtspark
Aktionen für Kinder
- 15:00–17:30 **Juze in Aktion**
Brückspark
Jonglierbälle basteln, Jonglieren & Hüpfmäuse

MITTWOCH, 26.08.

- 10:00–18:00 **Die Burg Katzenstein präsentiert sich** 17
Stadtspark
Aktionen für Kinder
- 11:00–17:00 **Einblicke in die Teddyklinik der Kliniken Ostalb** 62
Kreispavillon
- 16:00–18:00 **Ukulelengruppe „Bonitos“** 30
TEINACHER-Bühne
Musik zum Hören und Mitsingen
- 17:30–19:00 **Abendquelle** 45
Kirchengarten – Sei willkommen
Tanzend aus der Quelle schöpfen
- 18:00–20:00 **Ostalb Böhmisches Musikanten** 30
TEINACHER-Bühne
- 19:00–21:00 **Tunaimba Afrika** 64
Sparkassen-Heimathöhne
Intonata und die Trommelgruppe Simama kaa

DONNERSTAG, 27.08.

- Siehe online Kalender Ostalbvesper der Gemeinde Gschwend 63
Ostaltafel
- 09:00–20:00 **Sicherheitstag** 64
Sparkassen-Heimathöhne
- 10:00–11:00 **Gymnastik** 64
Sparkassen-Heimathöhne
mit der Rheuma-Liga

- 10:00–18:00 **Die Burg Katzenstein präsentiert sich** 17
Stadtspark
Aktionen für Kinder
- 11:00–17:00 **Einblicke in die Teddyklinik der Kliniken Ostalb** 62
Kreispavillon
- 15:00–17:00 **Tante Beete Blumenstrauß** 30
TEINACHER-Bühne
- 17:00–18:00 **SWR-Talk im Park** 14
Pavillon des Wandels
u. a. mit Amelie Köder und Thomas Vilgis
- 17:00–19:00 **Sundowner DJ-Set** 12
Strandbar
mit DJ JUBBOTNIK
- 18:00–19:00 **Der grüne Feierabend** 38
Tanzboden in der Allmende
Landwirtschaft als Partner der Natur
- 18:00–20:00 **Las Ramonas** 30
TEINACHER-Bühne

FREITAG, 28.08.

- 10:00–18:00 **Die Burg Katzenstein präsentiert sich** 17
Stadtspark
Aktionen für Kinder

- 11:00–12:30 **Ellwanger Geschichte in alten Ansichten** 14
Pavillon des Wandels
- 12:00–14:00 **Akkordeon Solo** 30
TEINACHER-Bühne
Cordula Sauter
- 14:00–16:00 **Moleküle auf der Zunge** 30
TEINACHER-Bühne
Prof. Thomas Vilgis über die gute, einfache Küche
- 18:00–22:00 **Lilak feat. Lyn Bee** 30
TEINACHER-Bühne
- 19:00–21:00 **Fledermäuse – Koblode der Nacht** 70
Auditorium in der Stadthalle
Vortrag

SAMSTAG, 29.08.

- Siehe online Kalender Turniertag Beachvolleyball 19
Beachvolleyballfeld
mit dem TSV Ellwangen
- 09:30–10:30 **Pilates** 17
Stadtspark
- 10:00–17:00 **Einblicke in das Alamannenmuseum Ellwangen** 62
Kreispavillon

ANZEIGE ▾

Wir sehen uns auf der Landesgartenschau



Gesundheitstag

27. Mai - Vorträge um 17, 18, 19 Uhr
Darmgesundheit / Schmerztherapie / Diabetes

Teddy-Klinik

26. + 27. August 11 bis 17 Uhr
"Erste Hilfe für kranke Teddybären"

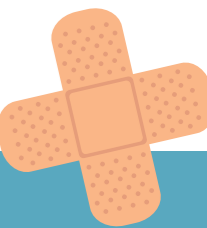



SCHLAGERABEND MIT CLAUDIA JUNG 30.08., 18:00–21:00 Uhr

© Manfred Esser

September

PULSE

5.9., 20 UHR, SPARKASSEN HEIMATBÜHNE

Die Pink Floyd Tribute Band Pulse besteht aus Oliver Hartmann (HARTMANN, ex-ROCK MEETS CLASSIC, ex-AVANTASIA), Martin Hofmann (SECONDS OUT) und Markus Nanz (HARTMANN, SECONDS OUT). Pink Floyd ist ein Phänomen der Rockgeschichte und wer sie einmal live erleben durfte, bleibt wahrscheinlich Zeit seines Lebens von diesen Klangwelten und der einzigartigen Erfahrung erfüllt. Die Band um David Gilmour, Roger Waters, Rick Wright und Nick Mason hat mit Alben wie „Wish you were here“, „Dark side of the moon“ sowie „The wall“ absolute Meilensteine geschaffen, die aus der jüngeren Musikgeschichte nicht wegzudenken sind. Dieses Erbe weiterzutragen ist der Auftrag, dem sich die deutsche Band PULSE verschrieben hat. Unter dem Motto „The Best of Pink Floyd“ können sich die Zuschauer auf ein grossartiges Livekonzert mit besonderen Momenten freuen!

- AUSSTELLUNGEN
- FAMILIEN- & KINDERTAGE
- GARTEN & NATUR
- SPORT & GESUNDHEIT
- LITERATUR
- THEATER & KABARETT
- MUSIK & TANZ
- SONDERVERANSTALTUNGEN
- KIRCHEN
- THEMENTAGE & VORTRÄGE

Änderungen vorbehalten. Tagesaktuelle Informationen finden Sie online unter: www.ellwangen2026.de/kalender

- 10:30–12:30** TEINACHER-Bühne **Gismo Graf Trio** Gypsy Jazz 30
- 11:00–17:00** Sparkassen-Heimatbühne **Alphornbläser Baden-Württemberg** 64
- 14:00–15:30** Treffpunkt Baden-Württemberg **Milchseminar im Treffpunkt Baden-Württemberg** „Sahne und Co.“ (Vortrag mit Kostproben) 8
- 18:00–22:00** TEINACHER-Bühne **offene Bühne** 30
- 19:30–23:00** Sparkassen-Heimatbühne **Big Band der Bundeswehr** 64

SONNTAG, 30.08.

- 10:00–17:00** Kreispavillon **Einblicke in den Kunstverein KISS in Untergröningen** 62
- 11:00–12:30** Insel der Artenvielfalt **Wir bauen ein Igelhaus** 33
- 11:00–13:00** TEINACHER-Bühne **Musikalischer Frühschoppen** mit dem Musikverein Dalkingen 30
- 14:00–15:30** Insel der Artenvielfalt **Wir bauen ein Igelhaus** 33
- 17:00–18:00** Basilika St. Vitus **Orgelkonzert** Ioanna Solomonidou, Orgel 4
- 18:00–21:00** Sparkassen-Heimatbühne **Schlagerabend mit Claudia Jung** präsentiert von Deis-Pfleiderer 64

MONTAG, 31.08.

- 13:00–16:00** Stadtpark **Vom Garten zur Grafik** Pflanze trifft Druckkunst 17
- 17:00–18:00** Brückenpark **Bootcamp-Zirkel** Dein Power-Workout! 17
- 18:00–19:00** Brückenpark **Summertime Chillout Pilates** 17
- 18:00–20:00** Auditorium in der Stadthalle **Peruhilfe für mehr Gesundheit** 70

DIENSTAG, 01.09.

- 10:00–17:00** Kreispavillon **Einblicke in den Kreisjugendring Ostalb e. V. – der Jugendbereich Ostalb Jugend** 62

- 11:00–12:30** Pavillon des Wandels **Ellwanger Geschichte in alten Ansichten** 14
- 13:00–17:30** Brückenpark **Juze in Aktion** Minigolfbahn selbst gebaut 14
- 17:00–18:30** TEINACHER-Bühne **Die Landesgartenschau-Band spielt** Städtische Musikschule & Friends 30

MITTWOCH, 02.09.

- 10:00–17:00** Kreispavillon **Einblicke in den Geschäftsbereich Veterinärwesen und Lebensmittelüberwachung** 62
- 15:00–17:00** TEINACHER-Bühne **Olivia Schüll** 30
- 16:00–16:30** Treffpunkt Grün **Garten aktuell – Vortragsreihe** 46
- 17:00–17:30** Treffpunkt Grün **Garten aktuell – Vortragsreihe** 46
- 17:00–18:30** Fliegendes Atelier **Gefährlich schön – Giftpflanzen kreativ entdecken** Workshop für Kinder und Jugendliche mit Tobias Kerger 52
- 17:30–19:00** Kirchengarten – Sei willkommen **Abendquelle** Schola Unterschneidheim 45
- 18:30–20:30** TEINACHER-Bühne **Tanz auf der Landesgartenschau** mit Kir Royal 30

DONNERSTAG, 03.09.

- 10:00–11:00** Sparkassen-Heimatbühne **Gymnastik** mit der Rheuma-Liga 64
- 10:00–17:00** Kreispavillon **Einblicke in den Geschäftsbereich Veterinärwesen und Lebensmittelüberwachung** 62
- 14:00–16:00** TEINACHER-Bühne **24 Folk Strings** 30
- 16:30–18:00** TEINACHER-Bühne **„Zupft ond gsonga“** Wander- und Fahrtenlieder 30
- 17:00–19:00** Strandbar **Sundowner DJ-Set** mit Leon b2b Nick 12
- 18:00–19:00** Tanzboden in der Allmende **Der grüne Feierabend** Weinanbau im Hausgarten – Sortenauswahl und Pflege 38

KUNSTVEREIN ELLWANGEN e.V. Öffnungszeiten: Samstag 14.00 - 17.00 Uhr, Sonn- und Feiertag 10.30 - 16.30 Uhr

Gegenwartskunst in unserer Barockresidenz
Wir freuen uns auf Ihren Besuch.

Everything is connected
- künstlerische Positionen zum Wandel der Erde
Balance trifft Spectrum
- Paul Groll und Thomas Röthel

FÜRSTLICHE GARTENTAGE AUF SCHLOSS LANGENBURG
www.garten-schloss-langenburg.de

04. - 06. SEPTEMBER 2026

TRADITION, LEIDENSCHAFT, QUALITÄT
SEIT 1843

Bäume, Sträucher und Formgehölze aller Art

#TEAMLORBERG

Lorberg PREMIEREN SEIT 1843

@lorberg.baumschule
 eBaumschuleLorberg
 lorberg.com
 +49 33233 840

DO, 03.09. – MI, 09.09.



Pulse
05.09., 20:00–23:00 Uhr



SWR1 Pop und Poesie
06.09., 19:00–21:00 Uhr

Aktuelle Ausstellungen

- **Garden Futures: Designing with Nature**
Ausstellung des Vitra Design Museums, 04.07. – 04.10.
- **Coltan ist keine Zahncrème**
Wanderausstellung, 05.09. – 13.09.

BLUMENSCHAU

- **Von Mensch zu Mensch**
Von den Besonderheiten des Miteinanders, 25.08. – 06.09.

TREFFPUNKT BADEN-WÜRTTEMBERG

- **Buchausstellung „Natur, Garten und Geschichten“**
Börsenverein des Deutschen Buchhandels, Landesverband Baden-Württemberg e. V., 26.08. – 06.09.
- **„Muskulös & gut isoliert – Die Hummel, Superheldin unter den Bestäubern“**
Akademie für Natur- & Umweltschutz Baden-Württemberg des Ministeriums für Umwelt, Klima & Energiewirtschaft, 26.08. – 06.09.

- 18:00–20:00 **Keep Calm**
Sparkassen-Heimatbühne
- 19:00–20:00 **Welt fair ändern: Genossenschaft statt Monopol**
Auditorium in der Stadthalle
Kooperation mit dem Treffpunkt Nord-Süd Weltladen Ellwangen

FREITAG, 04.09.

- 10:00–14:00 **Gemeinsam statt einsam: Lebensqualität im Alltag**
Kirchengarten – Sei willkommen
Katholische Erwachsenenbildung Ostalbkreis
- 10:00–17:00 **Einblicke das politische System der Europäischen Union**
Kreispavillon
- 14:00–17:30 **Klima und Landschaft im Austausch**
Auditorium in der Stadthalle
Workshop und Führung
- 17:00–19:00 **Vielfalt erleben: Ellwangen im Dialog**
Sparkassen-Heimatbühne
Podiumsdiskussion
- 18:00–20:00 **Pariser Flair**
TEINACHER-Bühne
Eine musikalische Stadtführung durch Paris

SAMSTAG, 05.09.

- 10:00–16:00 **Urban Sketching**
Stadtpark
- 10:30–12:30 **Jazzfrühstück**
TEINACHER-Bühne
mit Leslies Barjazz
- 11:00–13:00 **Frauencafé: Demokratie lebt vom Mitmachen**
Auditorium in der Stadthalle
Frauen stärken Beteiligung vor Ort
- 16:00–18:00 **SojaB**
TEINACHER-Bühne
- 20:00–23:00 **Pulse**
Sparkassen-Heimatbühne
The Best of Pink Floyd

SONNTAG, 06.09.

- 10:00–17:00 **Einblicke in den Geschäftsbereich Jugend und Familie**
Kreispavillon
- 10:00–17:00 **Weinbau auf der Ostalb**
Stand des Landwirtschaftsamtes
Die Weinprinzessin a. D. Henrike Heinicke stellt ihren Weinberg und ihre Arbeit am Fuße des lps in Bopfingen vor
- 10:00–18:00 **Wald.verbindet**
Wald im Wandel
Gemeinsam für den Wald
- 11:00–13:00 **Zirkus Zeltlos**
Gelände – verschiedene Standorte
Interaktives Kindertheater
- 11:00–12:00 **Sanftes BBP Bauch-Beine-Po**
Brückenpark

- 11:00–13:00 **Musikalischer Frühschoppen**
TEINACHER-Bühne
mit dem Musikverein Rindelbach
- 11:00–16:00 **Wir basteln Meisenknödelhalter**
Insel der Artenvielfalt
mit dem NABU Abtsgmünd
- 13:00–15:00 **Herr Diebold und Frau Schmid**
TEINACHER-Bühne
SCHWÄBISCHER O'SENN EN BEKANNDE DUÄDDE
- 15:00–16:00 **Liedertheater: 50 Jahr blondes Haar – Politik & Schlager seit den 30er-Jahren**
Hermann-Fuchs-Kulturbühne
Bühne frei im Treffpunkt Baden-Württemberg
- 17:00–18:30 **Weltmusikalische Brücke Lateinamerika – Europa**
Evangelische Stadtkirche
Reimund Popp, Gitarre
- 17:00–19:00 **Sängerkunst Treppach**
TEINACHER-Bühne
- 19:00–21:00 **SWR1 Pop und Poesie**
Sparkassen-Heimatbühne
präsentiert von der Kreissparkasse Ostalb

MONTAG, 07.09.

- 09:00–18:00 **Ausstellungsumbau**
Treffpunkt Baden-Württemberg
Der Treffpunkt Baden-Württemberg ist heute geschlossen
- 10:00–17:00 **Einblicke in den Geschäftsbereich Jugend und Familie**
Kreispavillon

DIENSTAG, 08.09.

- 09:00–18:00 **Ausstellungsumbau**
Treffpunkt Baden-Württemberg
Der Treffpunkt Baden-Württemberg ist heute geschlossen
- 14:00–18:00 **Tag der Kommunen – Stimpfach**
TEINACHER-Bühne
- 15:00–17:30 **Juze in Aktion**
Brückenpark
Boote basteln

MITTWOCH, 09.09.

- 10:00–11:00 **Wenn der Herbst Geschichten schreibt**
Insel der Artenvielfalt
Eine kreative Stunde zwischen Blumen, Blättern und Ideen

köppel reisen Zu unserer Homepage **BUS DICH WEG!**
+ (0) 7965 417 | info@koepfel-reisen.de

IHR BUSREISEUNTERNEHMEN FÜR UNVERGESSLICHE REISEN

wünscht Ihnen einen schönen Aufenthalt auf der LGS 2026.

Köppel Busreisen | Kastellstraße 4 | 73479 Ellwangen-Pfahlheim

HOCHZEITS- UND EVENTLOCATION
FÜHRUNGEN UND ERLEBNISSE ZUR STAUFERGESCHICHTE
Kloster Lorch
kloster-lorch.com · info@kloster-lorch.com

Roter Ochsen
Brauereigasthof und Hotel

Schmiedstr. 16 · 73479 Ellwangen · im Herzen von Ellwangen
T 07961 / 96 97 17-0 | www.rotter-ochsen-ellwangen.de

Neugierig? QR-Code scannen

ROTOCHSEN-BIERE | SCHWÄBISCHE KÜCHE | GEMÜTLICHE ZIMMER | FELSENKELLER-FÜHRUNGEN | KOCHER/JAGST RADWEG

MI, 09.09. – MI, 16.09.



Poems on the rocks
10.09., 18:00–20:00 Uhr



PHIL IT
12.09., 19:00–22:00 Uhr

- 10:00–16:00** **Einblicke in die Erziehungs- und Familienberatungsstelle** (62)
- 14:00–15:00** **Erdreich – Natur, Erinnerung, Verantwortung** (33)
- 17:00–19:00** **Wild one** (30)
- 17:30–19:00** **Abendquelle** (45)

DONNERSTAG, 10.09.

- 10:00–11:00** **Gymnastik** (64)
- 10:00–17:00** **Einblicke in die Heidenheimer Brenz-region** (62)
- 16:00–18:00** **DOSM** (30)
- 17:00–18:30** **SWR-Talk im Park** (14)
- 17:00–19:00** **Sundowner DJ-Set** (12)
- 18:00–19:00** **Der grüne Feierabend** (42)

18:00–20:00 **Poems on the rocks** (64)

FREITAG, 11.09.

- 10:00–14:00** **Gemeinsam statt einsam: Lebensqualität im Alltag** (45)
- 10:00–17:00** **Einblicke in den Geschäftsbereich Integration und Versorgung** (62)
- 14:00–15:00** **Die Mörder sind immer die Gärtner** (14)
- 19:00–21:00** **Milestones of Rock** (64)

SAMSTAG, 12.09.

- 09:00–13:00** **Tag der Bürgerwehren** (64)
- 10:00–17:00** **Einblicke in den Geschäftsbereich Integration und Versorgung** (62)
- 10:30–12:30** **Jazzfrühstück** (30)
- 16:00–17:00** **Das NEINHorn** (30)

19:00–22:00 **PHIL IT** (64)

SONNTAG, 13.09.

- Siehe online Kalender** (63)
- 09:00–13:00** **Tag der Bürgerwehren** (17)
- 10:00–17:00** **Einblicke in die Gemeinde Hüttlingen** (62)
- 11:00–13:00** **Musikalischer Frühschoppen** (30)
- 14:00–16:00** **Jagstzeller AllStar Band** (30)

14:30–17:00 **Kind und Kegel auf der Landesgartenschau** (64)

15:00–16:30 **Jugendchorkonzert** (64)

17:00–17:45 **Brunnen-Zeit** (45)

17:00–18:00 **Im Glanz der Blechbläser** (4)

17:00–18:00 **Jelly Beans** (30)

18:30–20:00 **Chor Forte Ukrainzi** (30)

19:00–21:00 **Groove Inclusion** (64)

MONTAG, 14.09.

10:00–17:00 **Einblicke in die Bereiche Betreuungs-behörde, Betreuungsverein Ostalbkreis e. V. und Pflegestützpunkt** (62)

17:00–18:00 **Cædmon Ensemble** (4)

17:30–19:00 **Worte & Weite** (45)

DIENSTAG, 15.09.

10:00–17:00 **Einblicke in die Bereiche Betreuungs-behörde, Betreuungsverein Ostalbkreis e. V. und Pflegestützpunkt** (62)

15:00–17:30 **Juze in Aktion** (64)

18:00–20:00 **Klimawandel – Beobachtungen aus Arktis und Antarktis** (70)

MITTWOCH, 16.09.

Siehe online Kalender (64)

10:00–17:00 **Einblicke in die Bereiche Betreuungs-behörde, Betreuungsverein Ostalbkreis e. V. und Pflegestützpunkt** (62)

ANZEIGEN

BYD Nr.1 Weltweit führend in der E-Mobilität

BYD kommt nach Unterschneidheim

Sei bereit - ein neues Zeitalter der Elektromobilität beginnt bald direkt vor deiner Haustür.

Autohaus Egetemeyer GmbH
Baierstr.45
73485 Unterschneidheim

BUILD YOUR DREAMS

Offizieller Basic-Partner der LANDESGARTENSCHAU ELLWANGEN 2026

BAU-GENOSSENSCHAFT ELLWANGEN EG
BAUEN. WOHNEN. BETREUEN.

ELLWANGEN AN DIE JAGST – WIR SIND MIT DABEI!

- Vermietung von Wohnungen und Geschäftsräumen
- Neubau und Sanierung von Mietwohnungen
- Hausmeisterbetreuung unserer Immobilien
- Verwaltung von Wohnanlagen
- Bau und Verkauf von Eigentumswohnungen

GUT UND SICHER WOHNEN – SEIT ÜBER 100 JAHREN!

Spitalstr. 6 · 73479 Ellwangen · Tel. 07961/401-3 · info@bg-ellwangen.de · www.bg-ellwangen.de

MI, 16.09. – SO, 20.09.



Hintere Ledergasse goes Gartenschau
18.09., 17:00–22:00 Uhr

Christoph Maul
19.09., 17:00–19:00 Uhr

Aktuelle Ausstellungen

► **Garden Futures: Designing with Nature**
Ausstellung des Vitra Design Museums, 04.07. – 04.10.

BLUMENSCHAU

► **Das größte Glück**
Eine Hommage an Ellwangen und an die Pferde, 08.09. – 20.09.

TREFFPUNKT BADEN-WÜRTTEMBERG

► **„Architektur an besonderen Orten – Die Heidelberger Schlossgespräche präsentieren internationale Architekten mit herausragenden Werken“**
Vermögen und Bau Baden-Württemberg, Amt Mannheim und Heidelberg, Staatliche Schlösser und Gärten Baden-Württemberg, Stadt Heidelberg, Architektenkammer Baden-Württemberg, Bund Deutscher Architekten und SRH Hochschule Heidelberg, 09.09. – 20.09.

► **„Religionen – Werte – Frieden“**
Stiftung Weltethos Tübingen mit Unterstützung des Ministeriums für Soziales, Gesundheit und Integration Baden-Württemberg, 09.09. – 20.09.

11:00–17:00 **Ehrenamt blüht auf**
Treffpunkt Baden-Württemberg
Aktionstag zur Ehrenamtskarte Baden-Württemberg im Treffpunkt BW

14:00–15:30 **Milchseminar im Treffpunkt Baden-Württemberg**
Treffpunkt Baden-Württemberg
„Kalzium – lecker verpackt“ (Vortrag mit Kostproben)

- 16:00–16:30 **Garten aktuell – Vortragsreihe**
Treffpunkt Grün 46
- 17:00–17:30 **Garten aktuell – Vortragsreihe**
Treffpunkt Grün 46
- 17:00–18:00 **Ellwanger Française**
Sparkassen-Heimattbühne 64
- 17:00–19:00 **Fun Connection**
TEINACHER-Bühne 30
- 17:30–18:30 **Mit Volker Kugel durch die Schaugärten der Landschaftsgärtner**
Die Landschaftsgärtner an der Jagst 46
- 17:30–19:00 **Abendquelle**
Kirchengarten – Sei willkommen 45
- 18:00–19:00 **Der grüne Feierabend**
Tanzboden in der Allmende 38
- 18:00–19:30 **Musikalische Führung**
Pavillon des Wandels 14

DONNERSTAG, 17.09.

- Siehe online Kalender **Ostalbvesper der Gemeinde Riesbürg**
Ostalbtäfel 63
- 10:00–11:00 **Gymnastik**
Sparkassen-Heimattbühne 64
- 10:00–17:00 **Einblicke in die Bereiche Betreuungsbehörde, Betreuungsverein Ostalbkreis e. V. und Pflegestützpunkt**
Kreispavillon 62
- 14:00–16:00 **Gartensprechstunde mit SWR-Gartenexperte Volker Kugel**
TEINACHER-Bühne 30
- 16:00–18:00 **Altmeisterchor**
TEINACHER-Bühne 30
- 17:00–19:00 **Sundowner DJ-Set**
Strandbar 12
- 18:00–19:30 **Rilke im Park – ein malerischer Spaziergang**
Gelände – verschiedene Standorte 45

FREITAG, 18.09.

- 10:00–14:00 **Gemeinsam statt einsam: Lebensqualität im Alltag**
Kirchengarten – Sei willkommen 45

- 10:00–17:00 **Einblicke in die Bereiche Betreuungsbehörde, Betreuungsverein Ostalbkreis e. V. und Pflegestützpunkt**
Kreispavillon 62
- 13:00–17:00 **Tanzgruppe „Les Cotillons“ aus Schwäbisch Gmünd**
Gelände – verschiedene Standorte 30
- 13:00–20:00 **Ellenberg stellt sich vor**
TEINACHER-Bühne 45
- 14:00–17:00 **Kräuterkränzchen**
Kirchengarten – Sei willkommen 70
- 16:00–18:00 **Einfach anfangen: Klimaschutz zum Mitmachen**
Auditorium in der Stadthalle 64
- 17:00–22:00 **Hintere Ledergasse goes Gartenschau**
Sparkassen-Heimattbühne 64

SAMSTAG, 19.09.

- 08:30–11:00 **Prämierung LOGL-Jugendwettbewerb**
Hermann-Fuchs-Kulturbühne 10
- Siehe online Kalender **Turniertag Beachvolleyball**
Beachvolleyballfeld 19
- 09:00–22:00 **Ehrenamtstag**
Sparkassen-Heimattbühne 64
- 10:00–17:00 **Einblicke in die Ehrenamtskarte und die Initiative „Saubere Ostalb“**
Kreispavillon 62
- 10:30–12:30 **Jazzfrühstück**
TEINACHER-Bühne 30
- 15:00–16:30 **Volksliedersingen**
TEINACHER-Bühne 30
- 17:00–19:00 **Christoph Maul**
TEINACHER-Bühne 30
- 17:00–19:30 **Zusammen statt allein – Selbsthilfegruppen**
Sparkassen-Heimattbühne 64

SONNTAG, 20.09.

- 10:00–17:00 **Einblicke in den Streuobstpark Adelsmannsfelden**
Kreispavillon 62

ANZEIGEN

monari
Brax
s.Oliver
GARCIA

Mo-Fr 9:30-18:00 Uhr Sa 9:30-18:00 Uhr

Wir beraten Sie gerne!

HOT Jeans & Mode
HOT Jeans & Mode, Ellwangen
Spitalstr. 7
73479 Ellwangen

Gutschein 20% Rabatt*
auf ein Lieblingsstück der Marke "s.Oliver"

entdecken & genießen

Entdecken Sie die Kreuzgangstadt Feuchtwangen an der Romantischen Straße! Spazieren Sie durch malerische Altstadtgassen, bestaunen Sie eindrucksvolle historische Bauwerke und genießen Sie fränkische Gastlichkeit. Ob spannende Museen, vielfältige Kulturveranstaltungen oder gemütliche Lokale – Feuchtwangen vereint Geschichte, Kultur und Lebensfreude. Das perfekte Ziel für Ihre nächste Städtereise!

Tourist Information
91555 Feuchtwangen
T 09852 904-55
tourismus-feuchtwangen.de

FEUCHTWANGEN
Festspielstadt an der Romantischen Straße

BUNTES EINKAUFS-ERLEBNIS

Große Auswahl an Pflanzen auf über 3500 m² Fläche.

LGS SEKT

NUR 5 MIN. VON DER LGS ENTFERNT!

grün erleben **GARTENTREFF LUTZ**

Haller Straße 71
73479 Ellwangen
info@gartentreff.com

Öffnungszeiten:
Mo-Fr 9 - 18 Uhr
Sa 9 - 16 Uhr

April & Mai
Mo-Fr 9 - 19 Uhr
Sa 9 - 16 Uhr

SO, 20.09. – DO, 24.09.



Kräutersonntag im Treffpunkt BW

20.09., 10:00–17:00 Uhr



Kinderliedertheater „Der Löwe lacht“

20.09., 15:00–16:00 Uhr

10:00–17:00 **Kräutersonntag im Treffpunkt BW** 8
Treffpunkt Baden-Württemberg
Wilde Poesie der Natur – der Kräuterherbst auf dem Tisch und im Glas

10:00–18:00 **Wald.ist Zukunft** 21
Wald im Wandel
Warum wir heute für morgen pflanzen

11:00–12:00 **Kräuterführung im Treffpunkt BW** 8
Treffpunkt Baden-Württemberg
Wildkräuter entdecken – Natur neu schmecken!

11:00–12:30 **Vernissage „Es war einmal ...“** 5
Palais Adelman
Malerei und Zeichnungen von Jessica Rühmann

11:00–13:00 **Musikalischer Frühschoppen** 30
TEINACHER-Bühne
mit dem Musikverein Rattstadt

13:30–15:30 **Bolz und Knecht** 30
TEINACHER-Bühne

14:00–16:00 **Kräuterworkshop im Treffpunkt BW** 8
Treffpunkt Baden-Württemberg
Wir stellen Kräutersalz her

15:00–16:00 **Kinderliedertheater „Der Löwe lacht“** 10
Hermann-Fuchs-Kulturbühne
Bühne frei im Treffpunkt Baden-Württemberg

17:00–19:00 **Junger Kammerchor** 3
Evangelische Stadtkirche
Ostwürttemberg

MONTAG, 21.09.

09:00–18:00 **Ausstellungsumbau** 8
Treffpunkt Baden-Württemberg
Der Treffpunkt Baden-Württemberg ist heute geschlossen

10:00–17:00 **Einblicke in den Geschäftsbereich Integration und Versorgung** 62
Kreis pavillon

14:00–14:45 **Heilpflanzen entdecken** 17
Wellnesswasen
Führung der GLP Berufliche Schule für Gesundheit, Labor, Pflege Ellwangen

DIENSTAG, 22.09.

09:00–18:00 **Ausstellungsumbau** 8
Treffpunkt Baden-Württemberg
Der Treffpunkt Baden-Württemberg ist heute geschlossen

10:00–17:00 **Einblicke in die Gemeinde Iggingen** 62
Kreis pavillon

11:00–22:00 **Tag der Kommunen – Iggingen** 64
Sparkassen-Heimatbühne

15:00–17:30 **Juze in Aktion** 11
Brückenpark
Fahne zum Weltkindertag

17:30–19:30 **Ostalbvesper der Gemeinde Iggingen** 63
Ostaltafel

MITTWOCH, 23.09.

17:00–19:00 **Zylinderkopf** 30
TEINACHER-Bühne
Deutscher Rock und Blues

17:30–19:00 **Abendquelle** 45
Kirchengarten – Sei willkommen
Vortrag zum Thema Tierethik

18:00–19:30 **Musikalische Führung** 14
Gelände – verschiedene Standorte
mit Ruth Julius und dem Chor „Intonata“

DONNERSTAG, 24.09.

10:00–11:00 **Gymnastik** 64
Sparkassen-Heimatbühne
mit der Rheuma-Liga

10:00–17:00 **Einblicke in die Jagsttalschule Westhausen** 62
Kreis pavillon

16:00–18:00 **Tobias Brunner** 38
Tanzboden in der Allmende
Singer-Soulwriter und Künstler

17:00–18:30 **SWR-Talk im Park** 14
Pavillon des Wandels
Wie wollen wir uns engagieren?

17:00–21:00 **Sundowner DJ-Set** 12
Strandbar



Wir liefern die notwendige Energie.

Als Top-Partner der Landesgartenschau 2026 in Ellwangen stehen wir für Innovation, regionale Verbundenheit und zukunftsorientierte Energielösungen „Made in Germany“. Unsere Batterien liefern verlässliche Energie für unzählige Anwendungen – oft unsichtbar, aber unverzichtbar. Gemeinsam gestalten wir eine lebenswerte Zukunft und stärken unsere Region.

www.varta-ag.com



DO, 24.09. – MO, 28.09.



Chorwerkstatt Rindelbach und LGS-Band

26.09., 18:00–20:00 Uhr



Blaulichttag

27.09., 09:00–18:00 Uhr

Aktuelle Ausstellungen

► **Garden Futures: Designing with Nature**
Ausstellung des Vitra Design Museums, 04.07. – 04.10.

BLUMENSCHAU

► **Ein Fest der Natur**
Regionale Genüsse für Augen und Gaumen, 22.09. – 04.10.

TREFFPUNKT BADEN-WÜRTTEMBERG

► **„exploreMINT – MINT-Angebote aller Hochschulen in BW“**
Ministerium für Wissenschaft, Forschung und Kunst Baden-Württemberg und FutureMINT BW, 23.09. – 04.10.

► **„Sortenreichtum entdecken: Obstwiesenvielfalt von Altbewährtem bis zu Raritäten“**
Landesverband für Obstbau, Garten und Landschaft Baden-Württemberg e. V., 23.09. – 04.10.

► **Schulkunst-Ausstellung „Vom roten Faden“**
Zentrum für Schulqualität und Lehrerbildung (ZSL) Schwäbisch Gmünd, 23.09. – 04.10.

18:00–19:00 **Der grüne Feierabend** 42
Gärten der Zukunft
Vertikales Grün – hoch hinauf mit Kletterpflanzen: Aktiv gegen den Klimawandel

18:30–20:00 **bdlA Landesgartenschau-Quartett** 64
Sparkassen-Heimatbühne
Moderiertes Symposium auf dem Roten Sofa

FREITAG, 25.09.

Siehe online Kalender
Brückenpark
Europäische Woche des Sports

10:00–14:00 **Gemeinsam statt einsam: Lebensqualität im Alltag** 45
Kirchengarten – Sei willkommen
Katholische Erwachsenenbildung Ostalbkreis

10:00–17:00 **Makeathon Ostwürttemberg vom 25. bis 27.09.2026** 62
Kreispavillon

17:00–19:00 **Liederkranz Ellwangen** 64
Sparkassen-Heimatbühne

16:00–19:30 **Ostalbvesper der Stadt Lorch** 63
Ostalbtafel

19:00–20:00 **Kunst, Kreativität & KI** 5
Palais Adelman
Prof. Alexander Forst, Professor Design und Mobilität, HS Hof

SAMSTAG, 26.09.

Siehe online Kalender
Beachvolleyballfeld
Turniertag Beachvolleyball 19
mit dem TSV Ellwangen

10:00–17:00 **Makeathon Ostwürttemberg vom 25. bis 27.09.2026** 62
Kreispavillon

10:30–12:30 **Jazzfrühstück** 30
TEINACHER-Bühne
mit Swinging Pool

13:00–14:30 **Akkordeonorchester Hohnerklang Rot am See e. V.** 30
TEINACHER-Bühne

14:30–16:00 **Orchester Klangtastisch** 64
Sparkassen-Heimatbühne

17:00–19:00 **Les Pastis** 30
TEINACHER-Bühne
Internationale Hits der 50er- & 60er-Jahre

17:30–19:00 **Sela – Theater der Vielfalt** 45
Kirchengarten – Sei willkommen
Ein Abend voller Begegnung, Vielfalt und Freude

18:00–20:00 **Chorwerkstatt Rindelbach und LGS-Band** 64
Sparkassen-Heimatbühne
Ellwanger Garten-Show

18:00–20:00 **Das gute Leben für alle** 70
Auditorium in der Stadthalle
Podiumsdiskussion mit dem Publikum

20:00–20:30 **Majoretten Crailsheim** 17
Stadtpark
Eine Licht-Show im Rahmen der Nacht der Lichter

20:00–22:00 **Nacht der Lichter**
Gelände – verschiedene Standorte
präsentiert von Varta

SONNTAG, 27.09.

09:00–18:00 **Blaulichttag**
Gelände – verschiedene Standorte
auf dem LGS-Gelände

09:00–18:00 **Kirchenjahr kompakt** 45
Kirchengarten – Sei willkommen
Erntedank

10:00–17:00 **Makeathon Ostwürttemberg vom 25. bis 27.09.2026** 62
Kreispavillon

11:00–13:00 **Musikalischer Frühschoppen** 30
TEINACHER-Bühne
mit dem Jugendblasorchester Ellwangen

13:00–15:00 **Aus groß mach klein** 33
Insel der Artenvielfalt
Biotope im Garten

14:00–16:00 **Matthias Waßer** 30
TEINACHER-Bühne
Magie auf sechs Saiten

15:00–16:30 **Landespolizeiorchester Baden-Württemberg** 64
Sparkassen-Heimatbühne

17:00–19:00 **Chor sonum laudate Gaihard** 30
TEINACHER-Bühne
Serenade

18:00–21:00 **SWR4 Musik-Party** 64
Sparkassen-Heimatbühne

19:00–20:00 **Film-Gottesdienst**
Kapelle Comboni-Missionare
Ein Film der nach Rosen duftet

MONTAG, 28.09.

10:00–17:00 **Einblicke in die Arbeit des Regionalverbands Ostwürttemberg** 62
Kreispavillon

14:00–14:45 **Heilpflanzen entdecken** 17
Wellnesswasen
Führung der GLP Berufliche Schule für Gesundheit, Labor, Pflege Ellwangen

18:00–20:00 **5-Säulen-Biodiversität der Stadt Bad Saulgau** 70
Auditorium in der Stadthalle
Thomas Lehenherr und Jens Wehner



PECHA-KUCHA-ABEND UND „DIE TRÄUMER“ 29.09., 18:00–20:00 Uhr

Oktober

LABRASSBANDA – POLKA PARTY

3.10., 20 UHR, SPARKASSEN HEIMATBÜHNE

Mit ihrer einzigartigen Mischung aus Brass, Pop, Techno und Ska, gepaart mit bayerischem Charme und einer ordentlichen Portion Punk-Attitüde, haben sie die Blasmusik revolutioniert und ein Millionenpublikum begeistert. Von "Habediehere" über "Übersee" bis hin zu "Europa" – LaBrassBanda liefern einen Hit nach dem anderen und sorgen mit ihren energiegeladenen Live-Shows für legendäre Partys. Was 2007 zunächst als musikalische Revolution in Bayern begann, dortige Traditionshüter erschütterte, gleichzeitig aber die Jugend zu Blechblasmusik in Scharen vor die Bühnen und in die Clubs holte, erfasste spätestens 2013 beim deutschen Vorentscheid zum Eurovision Songcontest die komplette Bundesrepublik.

- AUSSTELLUNGEN
- GARTEN & NATUR
- LITERATUR
- MUSIK & TANZ
- KIRCHEN
- FAMILIEN- & KINDERTAGE
- SPORT & GESUNDHEIT
- THEATER & KABARETT
- SONDERVERANSTALTUNGEN
- THEMENTAGE & VORTRÄGE

Änderungen vorbehalten. Tagesaktuelle Informationen finden Sie online unter: www.ellwangen2026.de/kalender

DIENSTAG, 29.09.

- 10:00–17:00** Kreispavillon **Einblicke in die Arbeit des Regionalverbands Ostwürttemberg**
- 10:00–20:00** Sparkassen-Heimattbühne **Tag der Kommunen – Schwäbisch Gmünd**
- 15:00–17:30** Brückenpark **Juze in Aktion** Wimpelkette gestalten & Hüpfmäuse
- 18:00–20:00** Sparkassen-Heimattbühne **Pecha-Kucha-Abend und „Die Träumer“** Thema Zukunft

MITTWOCH, 30.09.

- 10:00–17:00** Kreispavillon **Einblicke in die Kontaktstelle Frau und Beruf**
- 16:00–16:30** Treffpunkt Grün **Garten aktuell – Vortragsreihe**
- 17:00–17:30** Treffpunkt Grün **Garten aktuell – Vortragsreihe**
- 17:00–18:30** Fliegendes Atelier **Die Natur, die in Gestalten spricht** Vortrag von Alfred Bast
- 17:30–19:00** Kirchengarten – Sei willkommen **Abendquelle** 800 Jahre Franziskus – Begegnungen, die prägen
- 18:00–19:00** Gärten der Zukunft **Der grüne Feierabend** Neue Obstarten durch Klimawandel für den Hausgarten
- 18:00–20:00** Auditorium in der Stadthalle **Da blüht was! Eine Antwort auf die Krisen unserer Zeit** Das 5-Säulen-Biodiversitätskonzept der Stadt Bad Saulgau
- 18:00–20:00** TEINACHER-Bühne **Sangesfreunde Neunheim**

DONNERSTAG, 01.10.

- 10:00–11:00** Sparkassen-Heimattbühne **Gymnastik** mit der Rheuma-Liga
- 10:00–17:00** Kreispavillon **Einblicke in die Arbeit des Regionalverbands Ostwürttemberg**
- 17:00–19:00** Strandbar **Sundowner DJ-Set** mit DJ MBACKA

Teinacher



Wenn Genuss-Limonade auf blühende Vielfalt trifft ...

Lass dich von Teinacher auf der Landesgartenschau in Ellwangen erfrischen!

Offizieller Getränke-Partner der
**LANDESGARTENSCHAU
ELLWANGEN
2026**



TEINACHER.DE

DO, 01.10. – SO, 04.10.

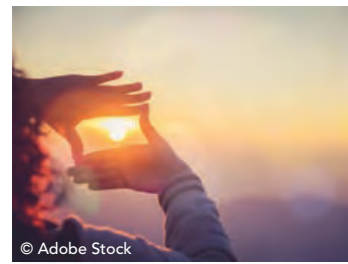

Zukunft gestalten: Was bleibt von der LGS?

02.10, 18:00–20:00 Uhr



LaBrassBanda

03.10., 20:00–22:00 Uhr

Aktuelle Ausstellungen

► **Garden Futures: Designing with Nature**
Ausstellung des Vitra Design Museums, 04.07. – 04.10.

BLUMENSCHAU

► **Ein Fest der Natur**
Regionale Genüsse für Augen und Gaumen, 22.09. – 04.10.

TREFFPUNKT BADEN-WÜRTTEMBERG

► **„exploreMINT – MINT-Angebote aller Hochschulen in BW“**
Ministerium für Wissenschaft, Forschung und Kunst Baden-Württemberg und FutureMINT BW, 23.09. – 04.10.

► **„Sortenreichtum entdecken: Obstwiesenvielfalt von Altbewährtem bis zu Raritäten“**
Landesverband für Obstbau, Garten und Landschaft Baden-Württemberg e. V., 23.09. – 04.10.

► **Schulkunst-Ausstellung „Vom roten Faden“**
Zentrum für Schulqualität und Lehrerbildung (ZSL) Schwäbisch Gmünd, 23.09. – 04.10.

17:00–20:00 Tuned
TEINACHER-
Bühne



FREITAG, 02.10.

10:00–17:00 Einblicke in den Naturpark
Kreis pavillon Schwäbisch-Fränkischer Wald



18:00–20:00 **Zukunft gestalten: Was bleibt von der LGS?** 64
Sparkassen-Heimatbühne
Rückblick und Vorschau mit dem SWR

SAMSTAG, 03.10.

Siehe online **Ostalbvesper des Landkreises** 63
Kalender Ostalbtal

10:30–12:30 **Jazzfrühstück** 30
TEINACHER- mit FrangoTimmiTanga
Bühne

11:00–16:00 **Streuobst für Kinder – entdecke die Vielfalt der Obstwiese** 8
Treffpunkt Baden-Württemberg
Aktionstag im Treffpunkt Baden-Württemberg

12:00–19:00 **Tag der Blasmusik** 64
Sparkassen-Heimatbühne

15:00–16:15 **FAMDÜSAX – das Saxophonquartett aus Mannheim** 10
Hermann-Fuchs-Kulturbühne
Bühne frei im Treffpunkt Baden-Württemberg

17:00–18:00 **Erntefeier** 3
Evangelische Oratorium von Heinrich von Herzogenberg
Stadtkirche

20:00–22:00 **LaBrassBanda** 64
Sparkassen- Polka Party – präsentiert durch Radio 7
Heimatbühne

SONNTAG, 04.10.

10:30–11:30 **Ökumenischer Abschluss-Gottesdienst** 64
Sparkassen-Heimatbühne

11:00–13:00 **Musikalischer Frühschoppen** 30
TEINACHER- mit der Stadtkapelle Neresheim
Bühne

16:00–18:00 **Abschlussveranstaltung** 64
Sparkassen-Heimatbühne

Gartenschau genießen & entspannt übernachten!

Machen Sie Ihren Landesgartenschau-Besuch zu einer rundum entspannten Auszeit!

Exklusives Angebot für LGS Besucher:
149 € p. P. im DZ inkl. Frühstück inkl. Sekstfrühstück und Tiefgarage

Gruppenpreise auf Anfrage.
Optional buchbar: Lunchpaket
individuelles Programm, Ausflugstipps uvm.
Kultur, Natur & Komfort perfekt vereint!

www.hotel-gaildorf.de • Tel.: +49 7971 269940

Jetzt reservieren & LGS entspannt genießen!

ANZEIGE

Besucht Otter ODRi und die ODR



Willkommen an der **ODRia**, unserem Wasserspielplatz

und im ODR-Energiegarten im Landkreispavillon mit Handy-Ladenest, MemODRy uvm. (ab Mitte Juni)



Mehr Infos www.odr.de/LGS

Offizieller Premium-Partner der **LANDESGARTENSCHAU ELLWANGEN 2026**

SWR >>
AKTUELL



Alles im Blick



**Regionale Nachrichten
auf allen Kanälen**

App, Instagram, Facebook
YouTube, WhatsApp & TikTok